



# Linha da Cultura

Setembro 2016

## ESTAÇÃO SÉ – 10 a 30

Uma exposição que celebra a obra e a influência do maior dramaturgo de todos os tempos em nossa cultura.

A exposição faz parte do programa “Shakespeare Lives”, uma iniciativa do British Council para comemorar a vida e a obra de William Shakespeare no 400º aniversário de sua morte.

Produção: Ei! Viu  
Apoio: Instituto Shakespeare Brasil  
Realização: British Council / GREAT - [www.shakespearelives.org.br](http://www.shakespearelives.org.br)



# SHAKESPEARE 400 ANOS



**ESTAÇÃO SANTANA – 10 a 30**  
SUSTENTAÇÃO  
Artista: Sérgio Kati Yoshino - [sergio.yoshino@yahoo.com.br](mailto:sergio.yoshino@yahoo.com.br)  
Patrocínio: Milton Maderia S.A. - [mimad@uol.com.br](mailto:mimad@uol.com.br)



**ESTAÇÃO SÃO BENTO – 10 a 30**  
AVES DA MATA ATLÂNTICA  
Fotos: J. Andrade - [www.jotandrade.com](http://www.jotandrade.com)  
Patrocínio: Programa Patrobras Socioambiental  
Realização: Agência Ambiental Pick-up - [www.pick-up.org.br](http://www.pick-up.org.br)



**ESTAÇÃO SÃO BENTO – VITRINE SÃO BENTO – 10 a 30**  
MEDUSAS  
Artista: Lara Iglesias  
Curadoria: Oscar D'Ámbrosio  
Produção Executiva: Fábio Galeazzo  
Patrocínio e Realização: Cia Arte Cultura - [www.ciaartecultura.com.br](http://www.ciaartecultura.com.br)



**ESTAÇÃO LIBERDADE – 10 a 30**  
VITRINE DE IKEBANA  
Patrocínio: Yakult  
Realização: Metrô de São Paulo e Associação de Ikebana do Brasil



**ESTAÇÃO TIRADENTES – 10 a 30**  
MUSEU DE ARTES SÁBIA – SALA METRÔ TIRADENTES  
EM BUSCA DO PRESEPIO UNIVERSAL  
Patrocínio: Banco Sábio  
Realização: Secretaria de Estado de São Paulo  
Secretaria de Cultura / Secretaria dos Programas, Bens Patrimoniais, Museu de Arte Sábio / Associação Museu de São Carlos de São Paulo (SAMUSC)



**ESTAÇÃO SANTA CECÍLIA – VITRINE LASAR SEGALL – 10 a 30**  
LASAR SEGALL E O RIO  
Artista: Lasar Segall  
Realização: Metrô de São Paulo e Museu Lasar Segall



**ESTAÇÃO SÉ – 10 a 30**  
BEATLES: UMA INCRÍVEL HISTÓRIA DE SUCESSO POR MEIO DE IMAGENS  
Artista: Decarpix  
Patrocínio e Realização: Getty Images



**ESTAÇÃO REPÚBLICA – 10 a 30**  
RIO DE PAZ: “NUNCA ME CALAREI!”  
Apoio: Over 9k  
Patrocínio: Duloran  
Realização: ONG Rio de Paz - [www.riodepaz.org.br](http://www.riodepaz.org.br)



**ESTAÇÃO REPÚBLICA – MUSEU DA DIVERSIDADE SEXUAL – 11 a 30**  
CAIO, MON AMOUR  
Curadoria: Paulo Dip  
Espetrografia: Zel Design  
Execução: APAA / Museu da Diversidade Sexual  
Realização: Secretaria de Cultura do Estado de São Paulo



**ESTAÇÃO SANTA CECÍLIA – 10 a 30**  
NA LINHA DO HUMOR  
[www.coleteatros.com.br](http://www.coleteatros.com.br)  
Realização: Prefeitura Municipal de Piracicaba  
Secretaria Municipal de Ação Cultural  
Centro Nacional do Humor Gráfico de Piracicaba



**ESTAÇÃO MARECHAL DEODORO – 10 a 30**  
VITRINE DE FIGURINOS DE ÓPERAS  
Apoio: Metrô de São Paulo  
Parceria: Teatro São Pedro  
Realização: Instituto Pensarte - [www.pensarte.org.br](http://www.pensarte.org.br)

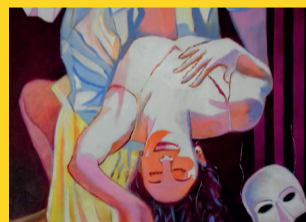

**ESTAÇÃO TRIANON-MASP – 10 a 30**  
DANÇA DAS CORES  
Artista: Jani Simões - [janiismoes@gmail.com](mailto:janiismoes@gmail.com)  
Apoio: Votorantim S.A.  
Produção Cultural e Curadoria: Rosa de Paula - [rosedepaula@gmail.com](mailto:rosedepaula@gmail.com)

### APRESENTAÇÕES



**ESTAÇÃO SANTANA – dia 22 – 12h**  
OFICINA DE IKEBANA  
Montagem de arranjo de Ikebana  
Patrocínio: Yakult  
Realização: Metrô de São Paulo e Associação de Ikebana do Brasil



**ESTAÇÃO SANTA CECÍLIA – dia 8**  
FESTIVAL DE CENAS CURTAS DE TEATRO  
Atitude Suspeita - às 17h30 e às 18 horas  
com Roberto Borenstein  
Realização: Metrô de São Paulo



**ESTAÇÃO PARAÍSO – 10 a 30**  
INVISÍVEIS – MEMÓRIA DE UM COTIDIANO  
Realização: Cristiano F. Burmeister  
[www.crisburmeister.com.br](http://www.crisburmeister.com.br)



**ESTAÇÃO CLÍNICAS – 10 a 30**  
A ARTE, A VIDA E O FUTURO  
Artista: Ivoneu Heuer - [www.ivoneuheuer.com.br](http://www.ivoneuheuer.com.br)  
Apoio: Exclamação Cultura e Arte - [exclamacaoculturaarte@gmail.com](mailto:exclamacaoculturaarte@gmail.com)



**ESTAÇÃO CLÍNICAS – 10 a 30**  
FLORESTA VIVA  
Apoio: Votorantim S.A.  
Produção executiva: Danilo Santilli  
Agradecimentos: Bruno Portela  
Realização: Legado das Águas - Reserva Votorantim



**ESTAÇÃO TRIANON-MASP – VITRINES DO MASP – 10 a 30**  
ARQUIVO NO TRIANON-MASP  
Realização: Metrô de São Paulo e MASP  
Museu de Arte de São Paulo Assis Chateaubriand



**ESTAÇÃO VILA PRUDENTE – 10 a 30**  
ESTRADA DE FERRO CAMPOS DO JORDÃO  
Apoio: Metrô de São Paulo  
Realização: Secretaria dos Transportes Metropolitanos  
Estrada de Ferro Campos do Jordão

**MOSTRAS FIXAS**

**ESTAÇÃO ALTO DO IPIRANGA – 10 a 30**  
O METRÔ E SEUS BAIRROS  
IPIRANGA: O BAIRRO DO GRITO!  
Apoio: Adhemir Fagassa Maquettes  
Realização: Metrô de São Paulo

**ESTAÇÃO ADOLFO PINHEIRO – 10 a 30**  
O BONDE EM SANTO AMARO - SP  
Realização: Metrô de São Paulo

**ESTAÇÃO LARGO TREZE – 10 a 30**  
O METRÔ E SEUS BAIRROS  
SANTO AMARO  
Realização: Metrô de São Paulo

**ESTAÇÃO SÉ – dias 12, 19, 20 e 27 – às 12h e às 17h**  
O MUNDO É UM PALCO  
Espetáculo itinerante inspirado na obra de William Shakespeare  
Produção: Ceno IV - [cenativ.com](mailto:cenativ.com) - [cantato@cenativ.com](mailto:cantato@cenativ.com)  
Realização: British Council / Instituto Shakespeare Brasil

SHAKESPEARE VIVE NAS ESCOLAS  
OFICINA PEDAGÓGICA  
EXPLORE O LEGADO DO MAIOR DRAMATURGO  
EM TODOS OS

**Ação Cultural** Conheça nossa programação [www.metro.sp.gov.br](http://www.metro.sp.gov.br)

Programação sujeita a alterações sem prévio aviso. Os conteúdos nas exposições são expressões e opiniões do Metrô de São Paulo, sendo de única responsabilidade do expositor. Imagens meramente ilustrativas. Ano de edição das exposições e eventos: 2016