

ZONEAMENTO AGROAMBIENTAL PARA O SETOR SUCROALCOOLEIRO

SECRETARIA DE AGRICULTURA
E ABASTECIMENTO

SECRETARIA DO
MEIO AMBIENTE



GOVERNO DO ESTADO DE
SÃO PAULO
TRABALHANDO POR VOCÊ



GOVERNO DO ESTADO DE
SÃO PAULO
TRABALHANDO POR VOCÊ

APTIDÃO EDAFOCLIMÁTICA

ESTADO DE SÃO PAULO

ZONEAMENTO AGROAMBIENTAL PARA O SETOR SUCROALCOOLEIRO

APTIDÃO EDAFOCLIMÁTICA PLENA PARA A CANA-DE-AÇÚCAR

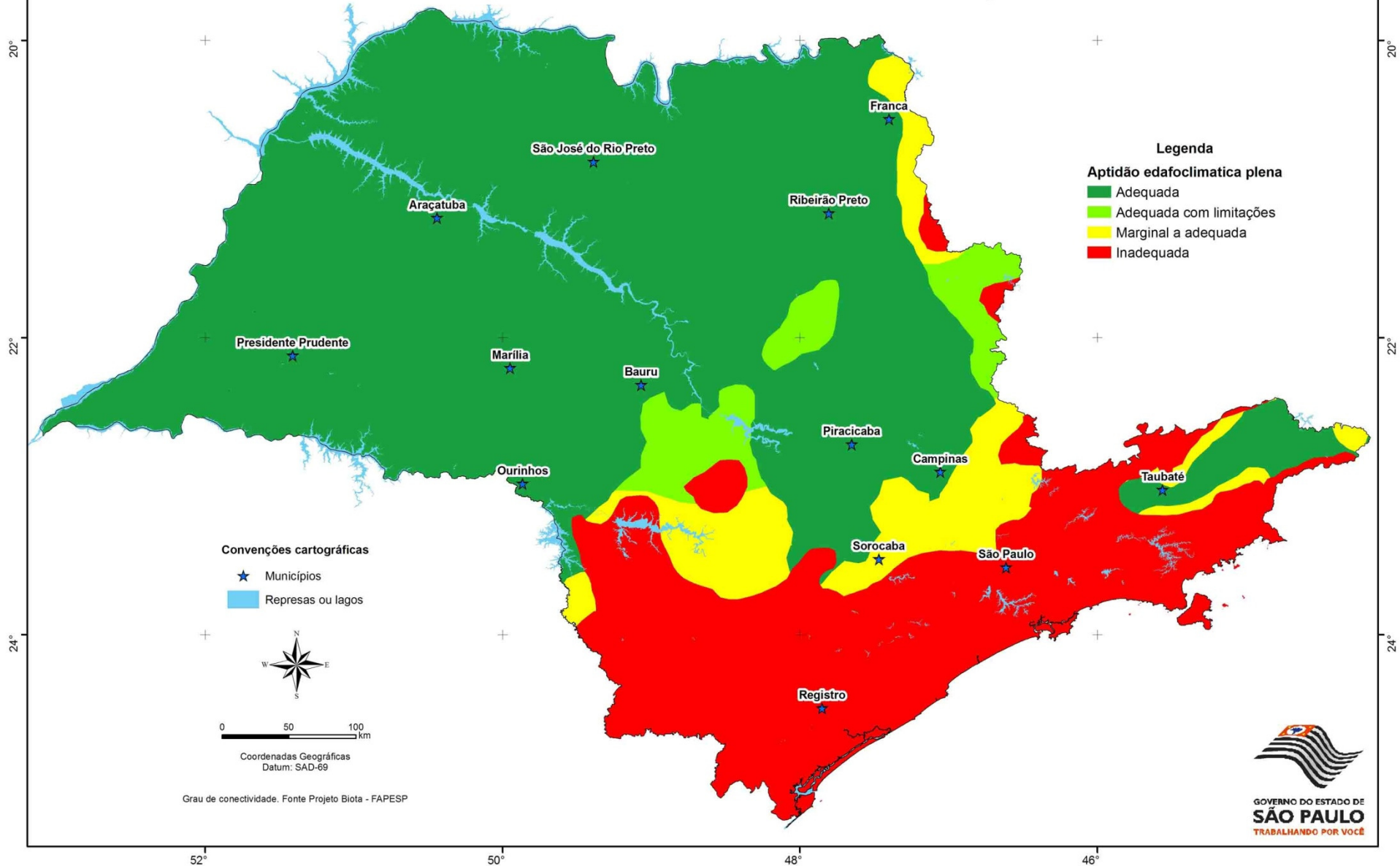

RESTRIÇÕES PARA MECANIZAÇÃO

ESTADO DE SÃO PAULO

ZONEAMENTO AGROAMBIENTAL PARA O SETOR SUCROALCOOLEIRO

RESTRIÇÃO A COLHEITA MECÂNICA

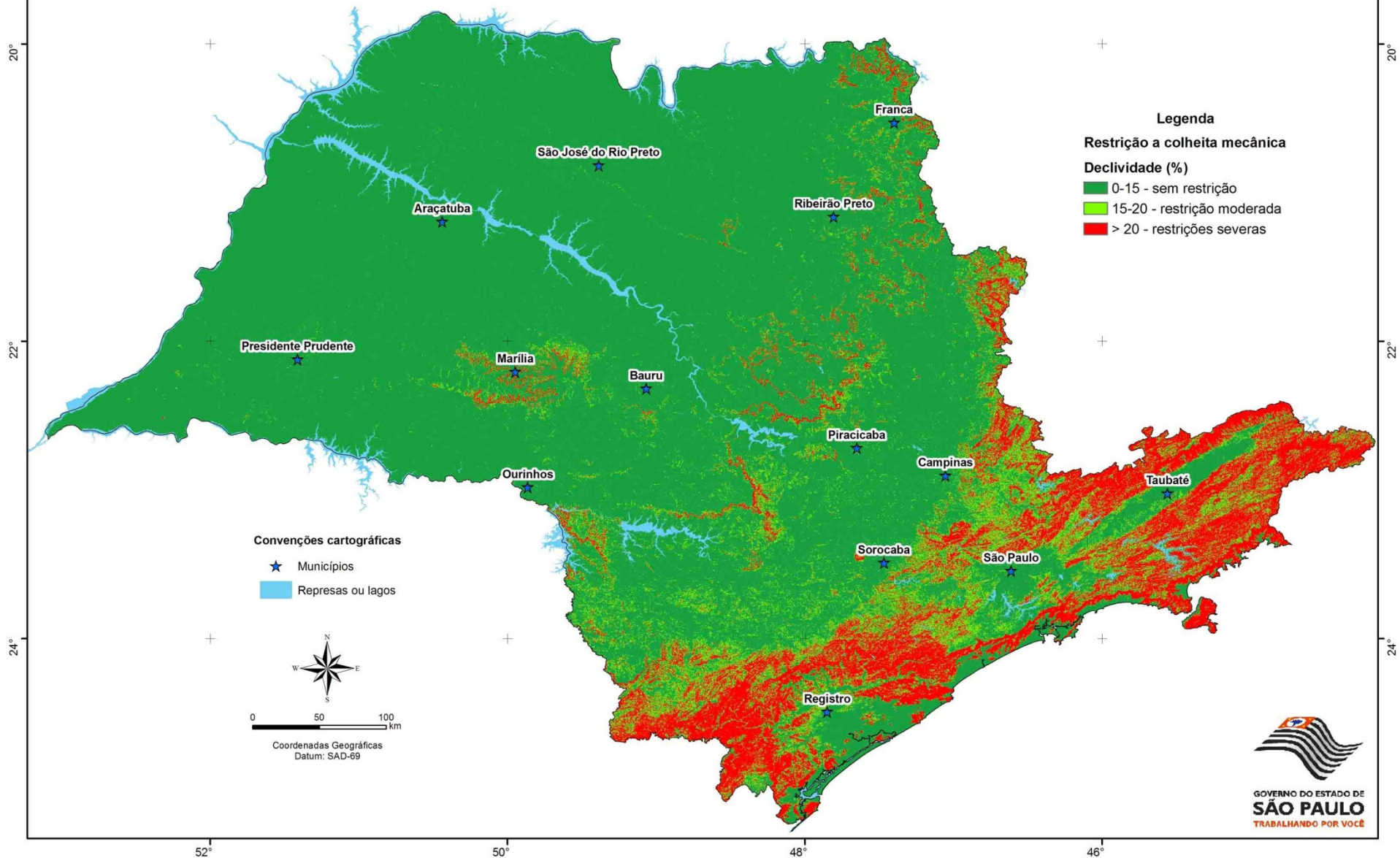



GOVERNO DO ESTADO DE
SÃO PAULO
TRABALHANDO POR VOCÊ

Disponibilidade de Águas Superficiais e Vulnerabilidade de Águas Subterrâneas

ESTADO DE SÃO PAULO
ZONEAMENTO AGROAMBIENTAL PARA O SETOR SUCROALCOOLEIRO
DISPONIBILIDADE DE ÁGUAS SUPERFICIAIS E VULNERABILIDADE DAS ÁGUAS SUBTERRÂNEAS

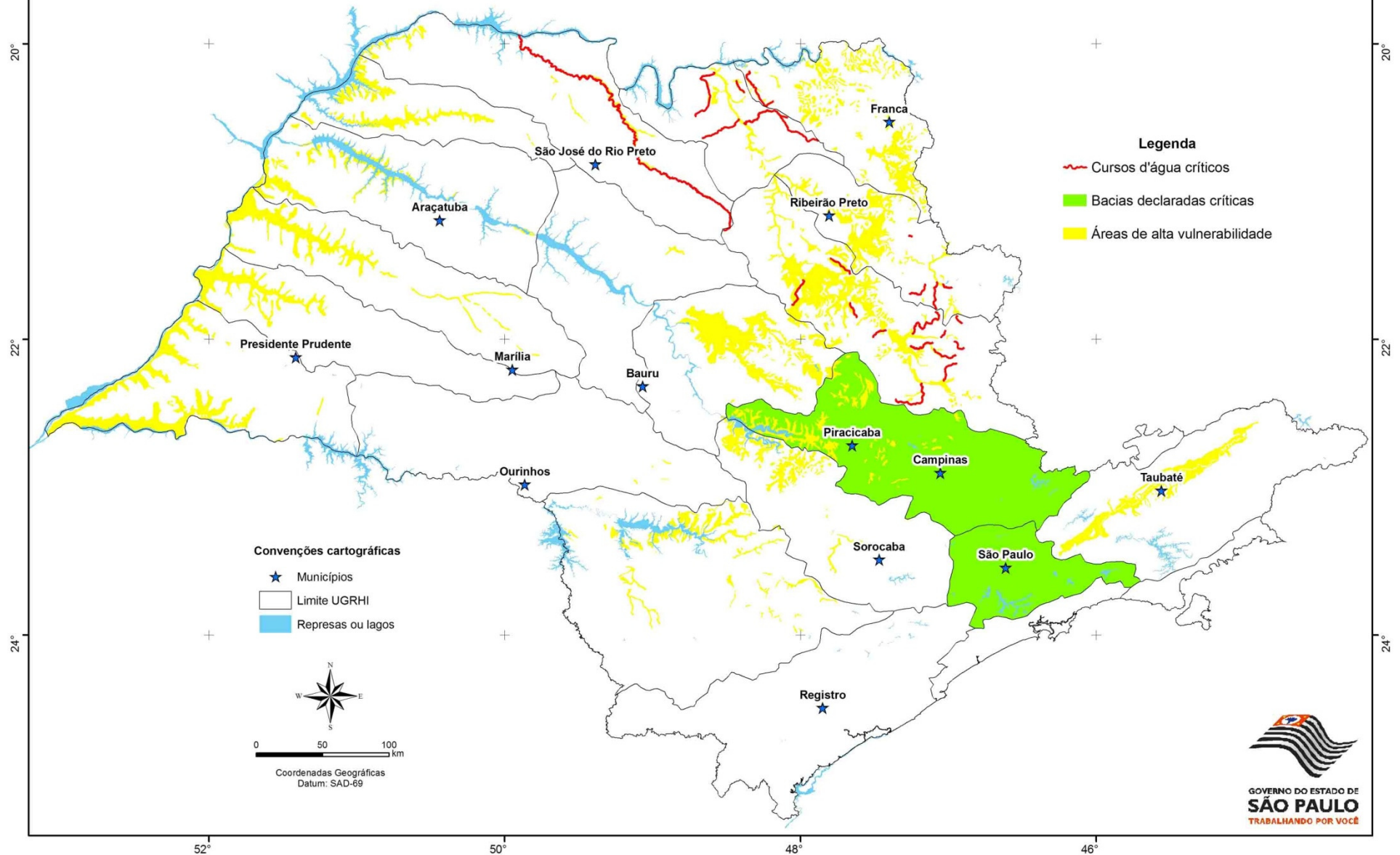

Importância para Proteção da Biodiversidade

ESTADO DE SÃO PAULO

ZONEAMENTO AGROAMBIENTAL PARA O SETOR SUCROALCOOLEIRO

ÁREAS DE PROTEÇÃO AMBIENTAL

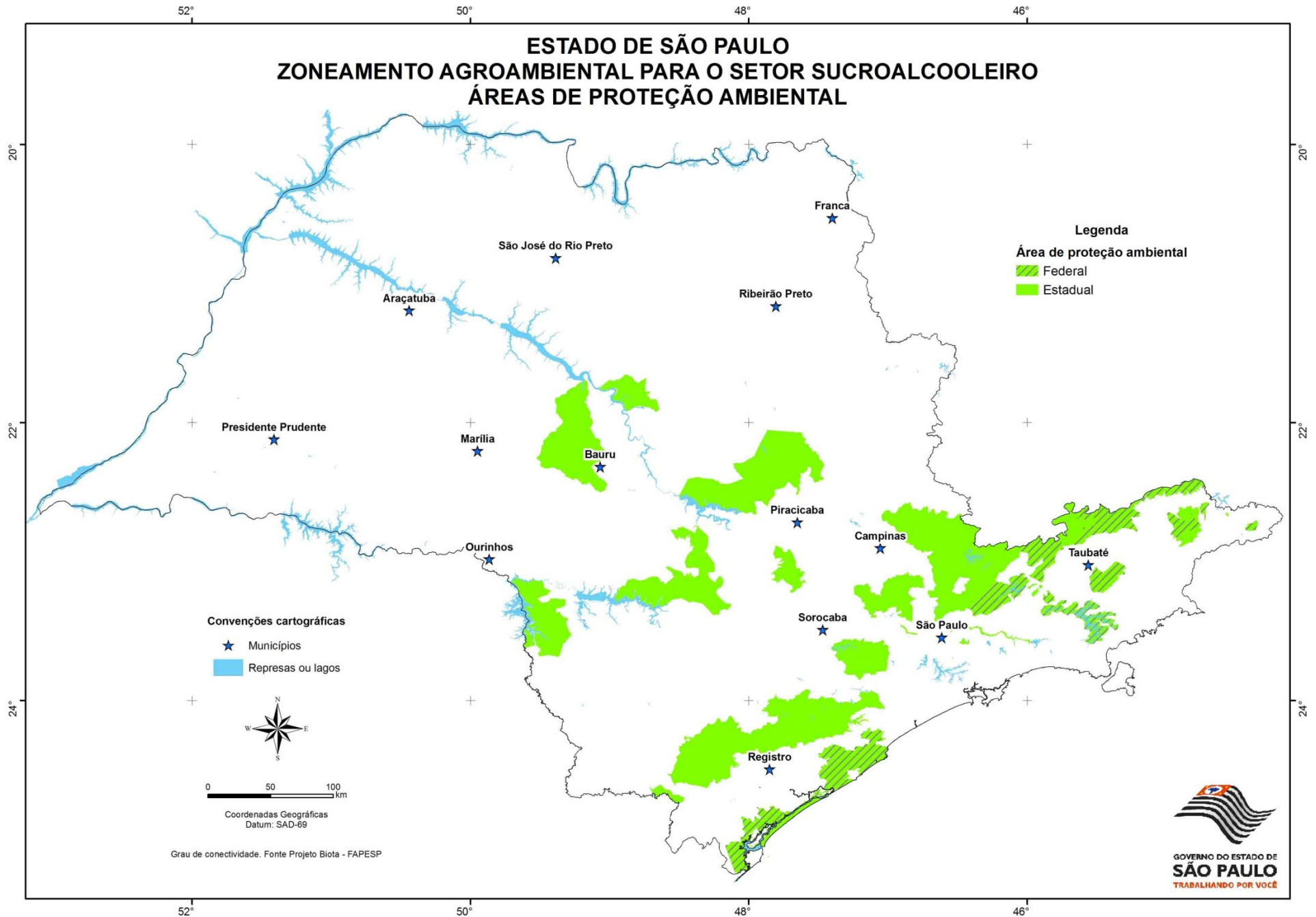

ESTADO DE SÃO PAULO

ZONEAMENTO AGROAMBIENTAL PARA O SETOR SUCROALCOOLEIRO

UNIDADES DE PROTEÇÃO INTEGRAL EXISTENTES E INDICADAS

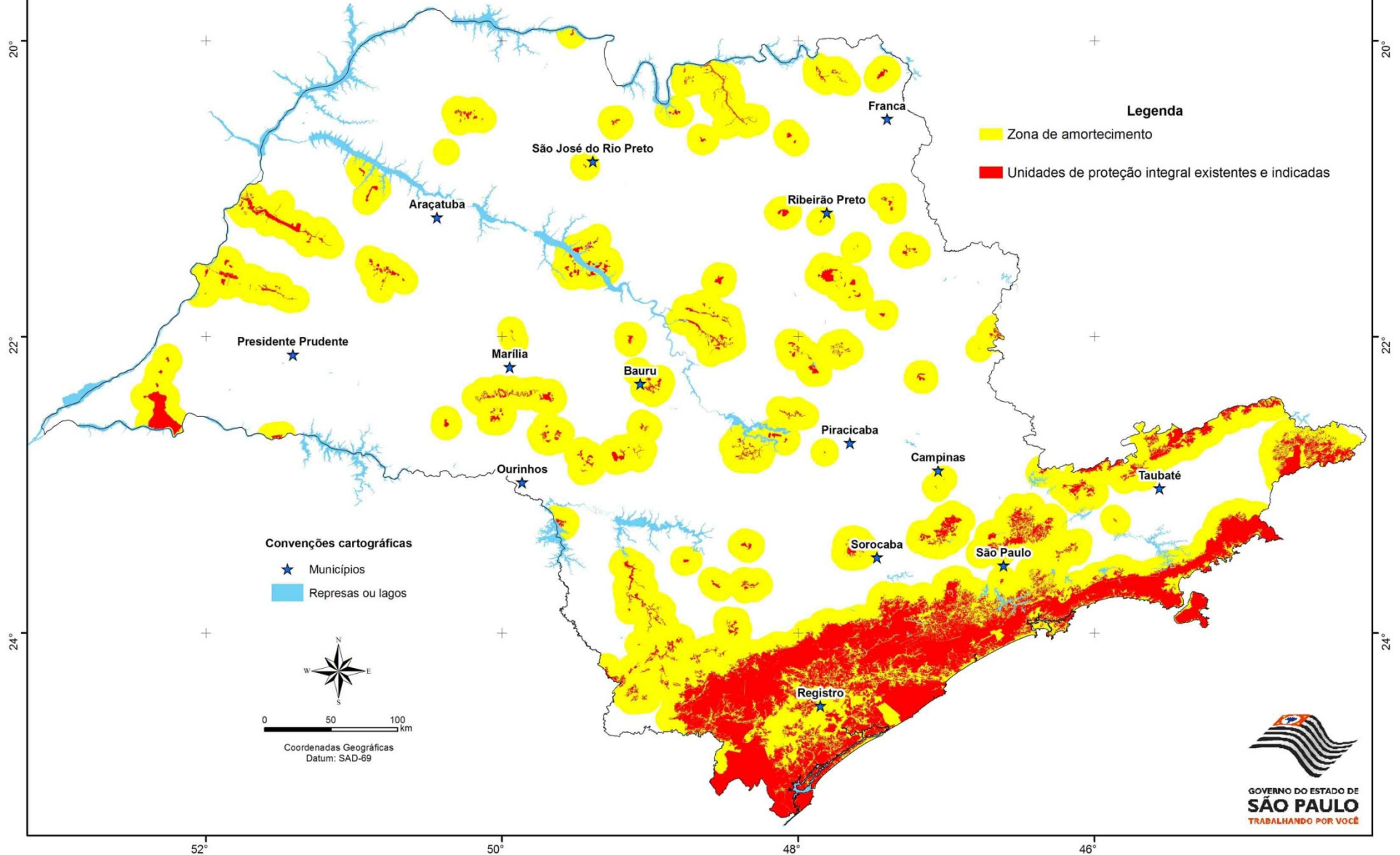

ESTADO DE SÃO PAULO

ZONEAMENTO AGROAMBIENTAL PARA O SETOR SUCROALCOOLEIRO

GRAU DE PRIORIDADE PARA INCREMENTO DA CONECTIVIDADE

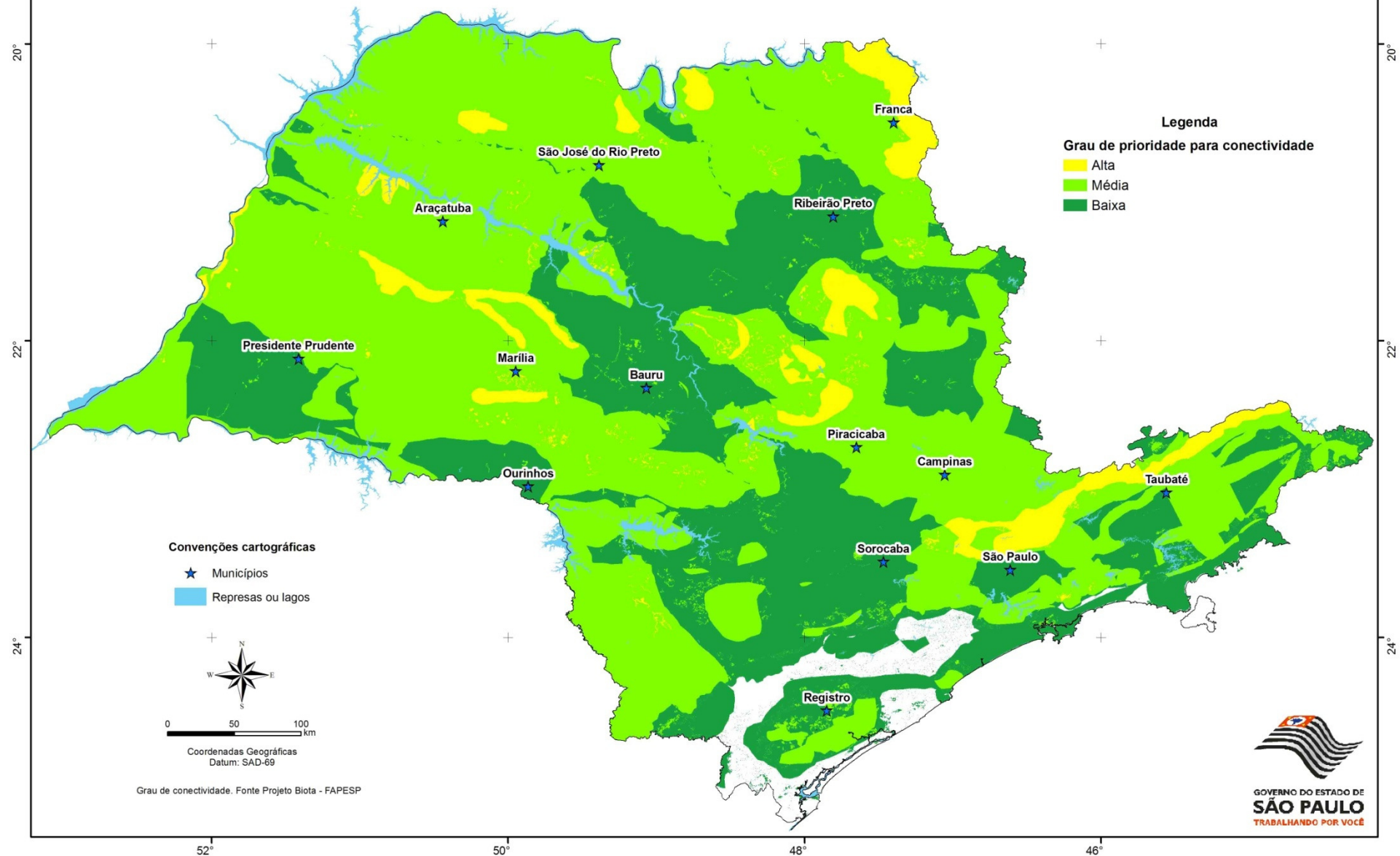

Legenda

Grau de prioridade para conectividade

- Alta
- Média
- Baixa

Convenções cartográficas

- Municípios
- Represas ou lagos

0 50 100 km

Coordenadas Geográficas
Datum: SAD-69

Grau de conectividade. Fonte Projeto Biota - FAPESP



GOVERNO DO ESTADO DE
SÃO PAULO
TRABALHANDO POR VOCÊ

ESTADO DE SÃO PAULO

ZONEAMENTO AGROAMBIENTAL PARA O SETOR SUCROALCOOLEIRO

IMPORTÂNCIA PARA PROTEÇÃO DA BIODIVERSIDADE

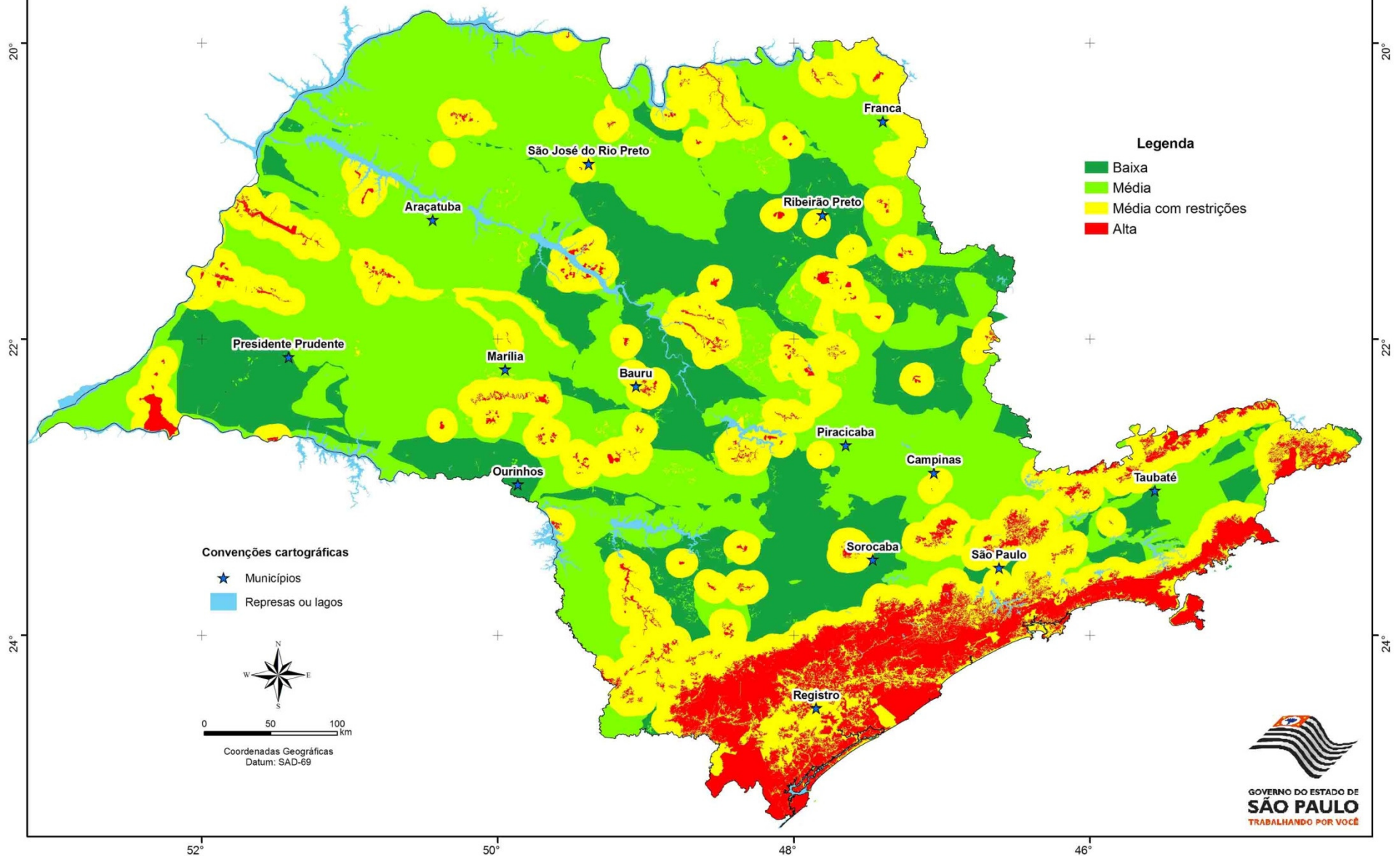

Classificação quanto a qualidade do ar

ESTADO DE SÃO PAULO
ZONEAMENTO AGROAMBIENTAL PARA O SETOR SUCROALCOOLEIRO
CLASSIFICAÇÃO QUANTO À QUALIDADE DO AR (DECRETO Nº 52.469/07)

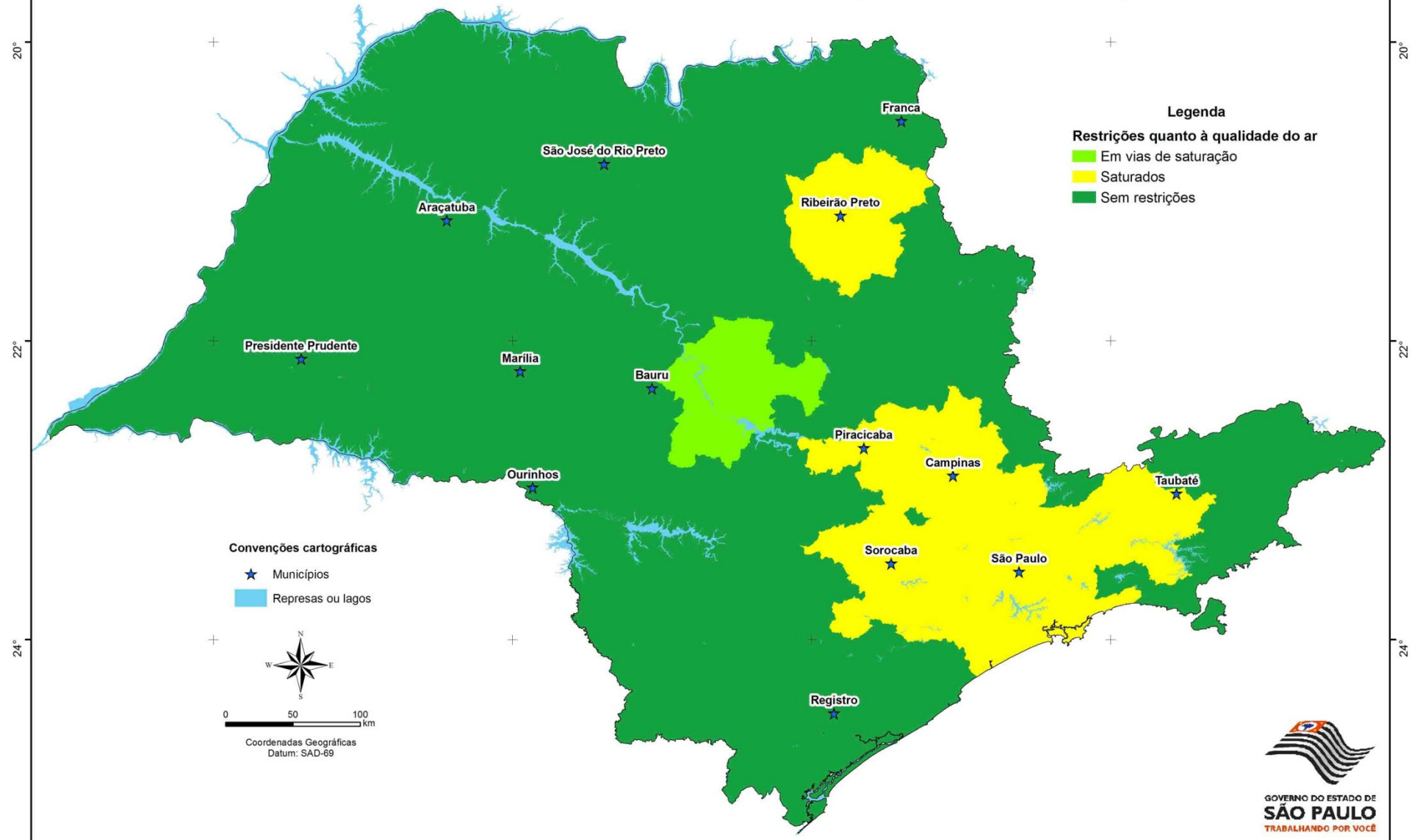

MAPEAMENTO DA APTDÃO AGROAMBIENTAL PARA O SETOR SUCROALCOOLEIRO

ESTADO DE SÃO PAULO

ZONEAMENTO AGROAMBIENTAL PARA O SETOR SUCROALCOOLEIRO

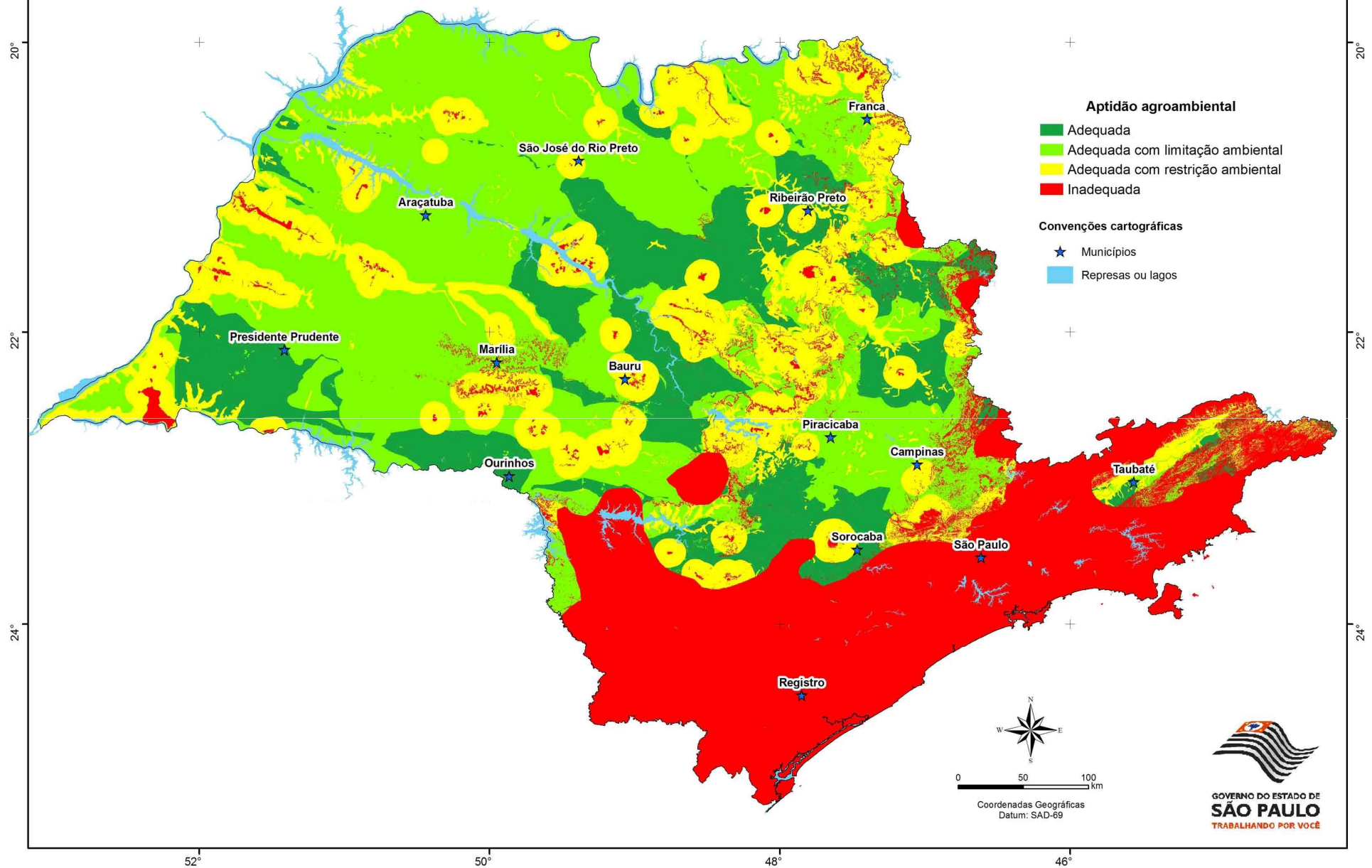



GOVERNO DO ESTADO DE
SÃO PAULO
TRABALHANDO POR VOCÊ



GOVERNO DO ESTADO DE
SÃO PAULO
TRABALHANDO POR VOCÊ



GOVERNO DO ESTADO DE
SÃO PAULO
TRABALHANDO POR VOCÊ



GOVERNO DO ESTADO DE
SÃO PAULO
TRABALHANDO POR VOCÊ



GOVERNO DO ESTADO DE
SÃO PAULO
TRABALHANDO POR VOCÊ



GOVERNO DO ESTADO DE
SÃO PAULO
TRABALHANDO POR VOCÊ



GOVERNO DO ESTADO DE
SÃO PAULO
TRABALHANDO POR VOCÊ



GOVERNO DO ESTADO DE
SÃO PAULO
TRABALHANDO POR VOCÊ



GOVERNO DO ESTADO DE
SÃO PAULO
TRABALHANDO POR VOCÊ



GOVERNO DO ESTADO DE
SÃO PAULO
TRABALHANDO POR VOCÊ



GOVERNO DO ESTADO DE
SÃO PAULO
TRABALHANDO POR VOCÊ