

77 cenas mapeadas sobre Biomas

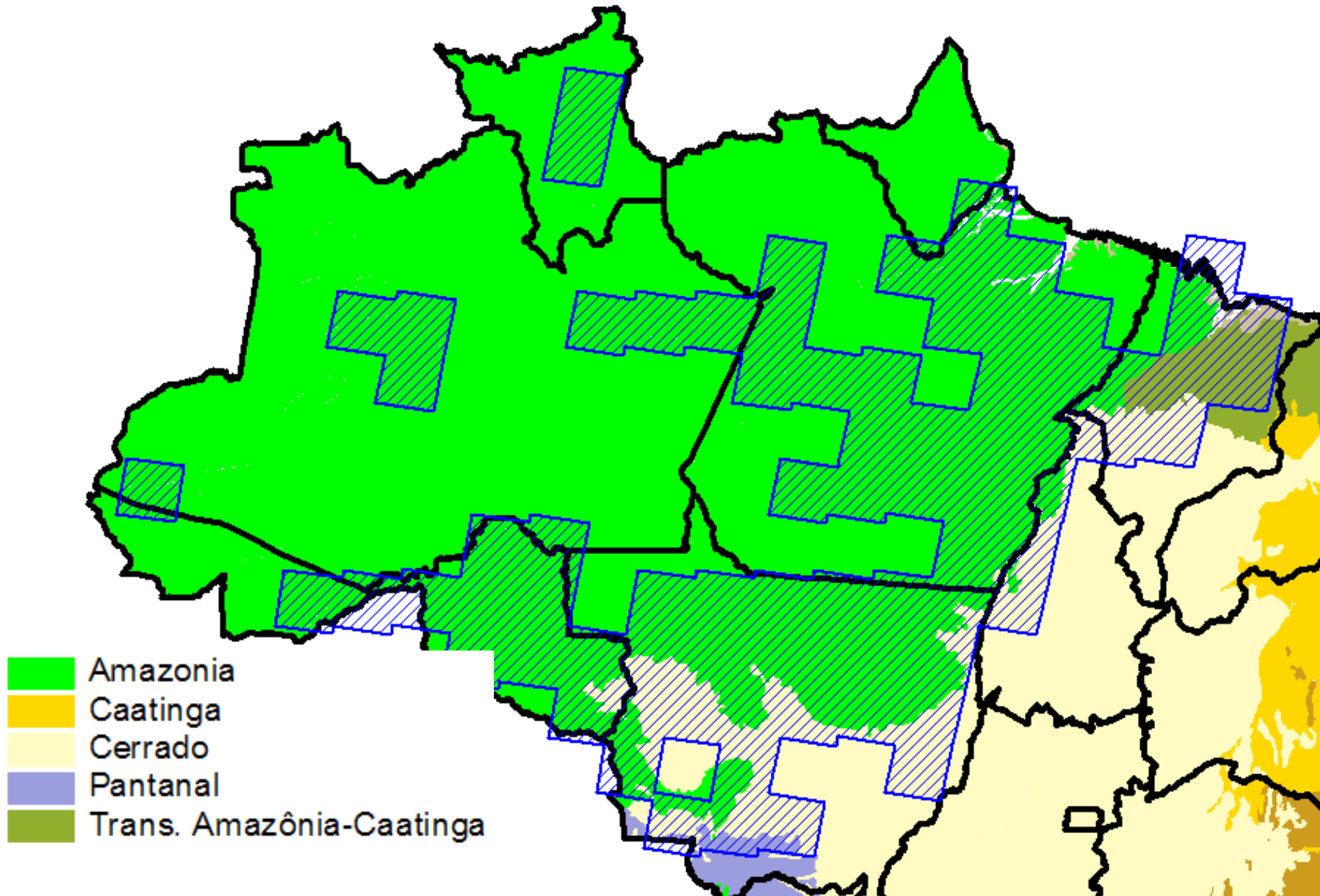

Taxa por Estado

UF	2001	2002	2003
MT	7.703	7.578	10.416
PA	5.237	8.697	7.293
RO	2.673	3.605	3.463
AM	634	1.016	797
AC	419	727	549
RR	345	54	326
MA	958	1.330	766
TO	189	259	136
AP	7	-	4
TOTAL	18.165	23.266	23.750

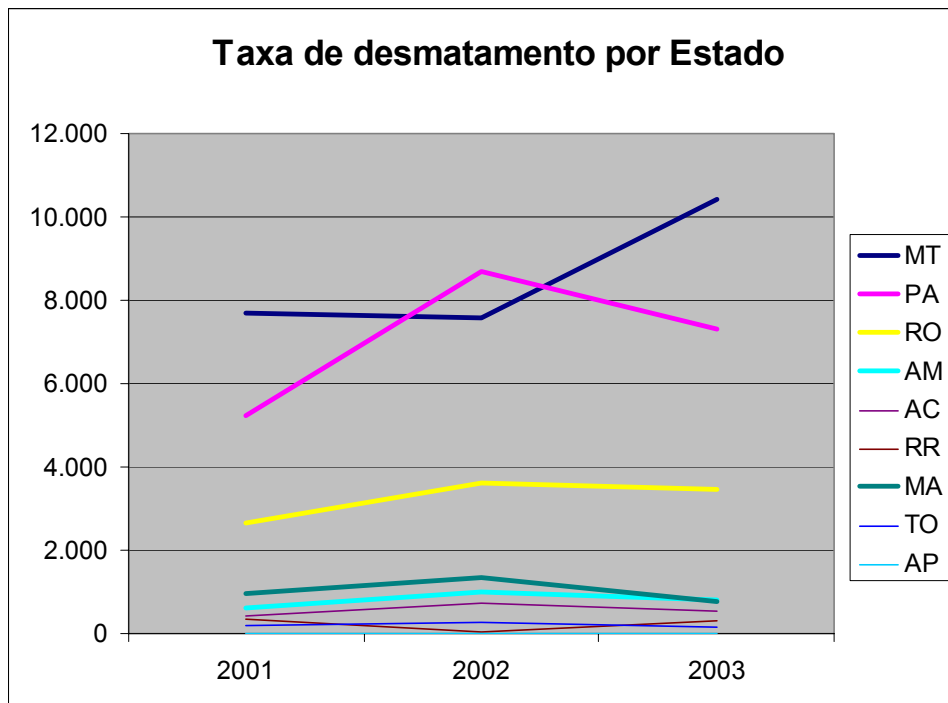

Desmatamento 2003*

* Ressaltado para melhorar a visualização

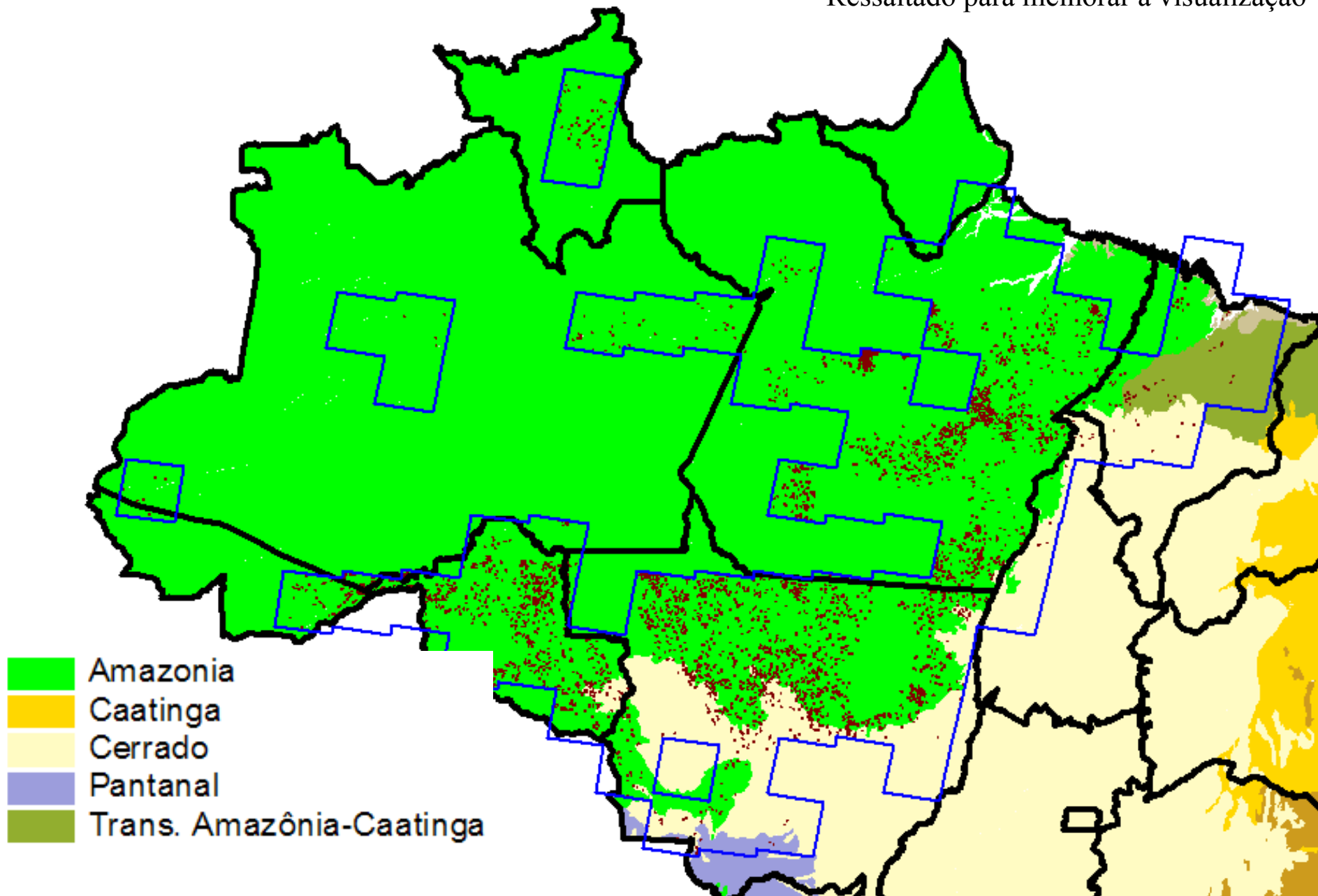

Desmatamento em Áreas Protegidas

	77 cartas 2003		77 cartas 2002
	Desmat03 (km2)	dif03-02	Desmat02(km2)
Desmatamento TOTAL 03	22.138		18.837
Desmatamento em Área Indígena	682	57,33%	433
Desmatamento em UC Estadual	634	-6,10%	675
Desmatamento em UC Federal	161	-23,45%	210
TOTAL em Áreas Protegidas	1.477	27,79%	1.319

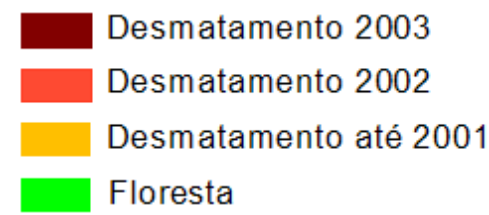
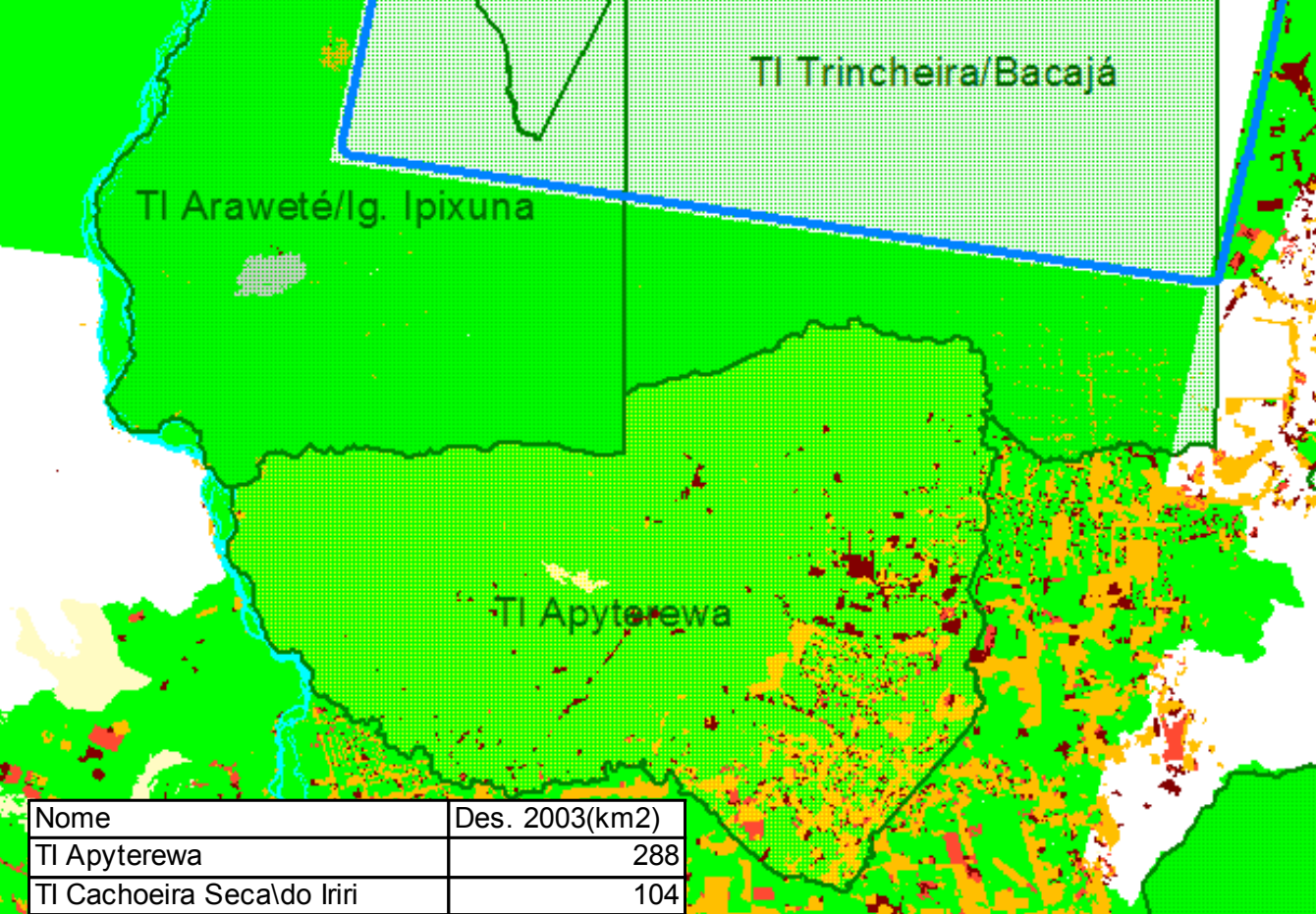

Nome	Des. 2003(km2)
TI Apyterewa	288
TI Cachoeira Seca\do Irii	104
TI Baú	69
TI Maraiwatsede	59
TI Rio Omerê	35
TI Rio Muqui	15
TI Uru-Eu-Wau-Wau	11
TI Andirá-Marau	7
TI Roosevelt	6
TI Xikrin do Cateté	6
TI Arara	6
TI Araribóia	5
TI Escondido	5
TI Kayapó	5
TI Parakanã	5

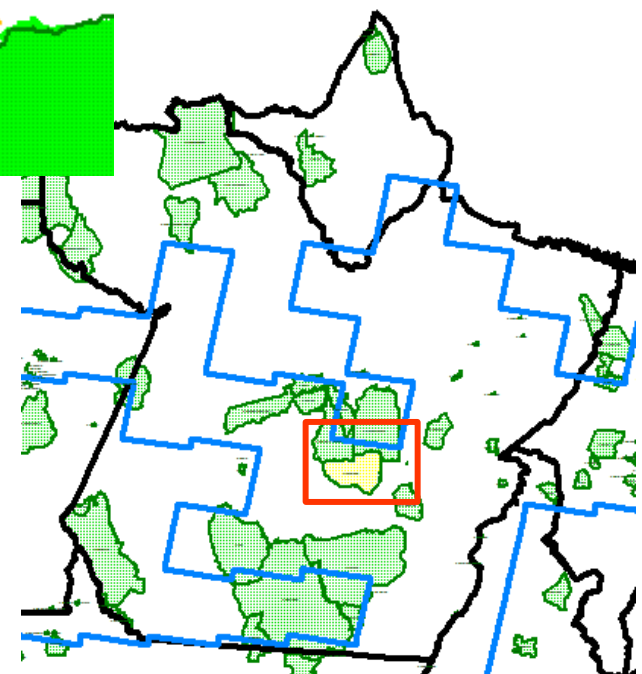

municípios com maior área desmatada em 2003

Município	Uf	desmat. 2003 (km2)
São Félix do Xingu	PA	1.333
Uruará	PA	708
Aripuanã	MT	695
Tapurah	MT	518
Novo Repartimento	PA	512
Marabá	PA	464
Porto Velho	RO	456
Brasnorte	MT	455
Novo Progresso	PA	445
Nova Ubiratã	MT	440
Altamira	PA	362
Cumaru do Norte	PA	361
Santana do Araguaia	PA	347
Paranatinga	MT	342
Gaúcha do Norte	MT	324
Vila Rica	MT	321
Juara	MT	313
Novo Mundo	MT	302
Porto dos Gaúchos	MT	299
Machadinho d'Oeste	RO	244
Tabaporã	MT	239
Nova Maringá	MT	236
Itupiranga	PA	219
Ipixuna do Pará	PA	219

10 municípios com maior área desmatada em 2003

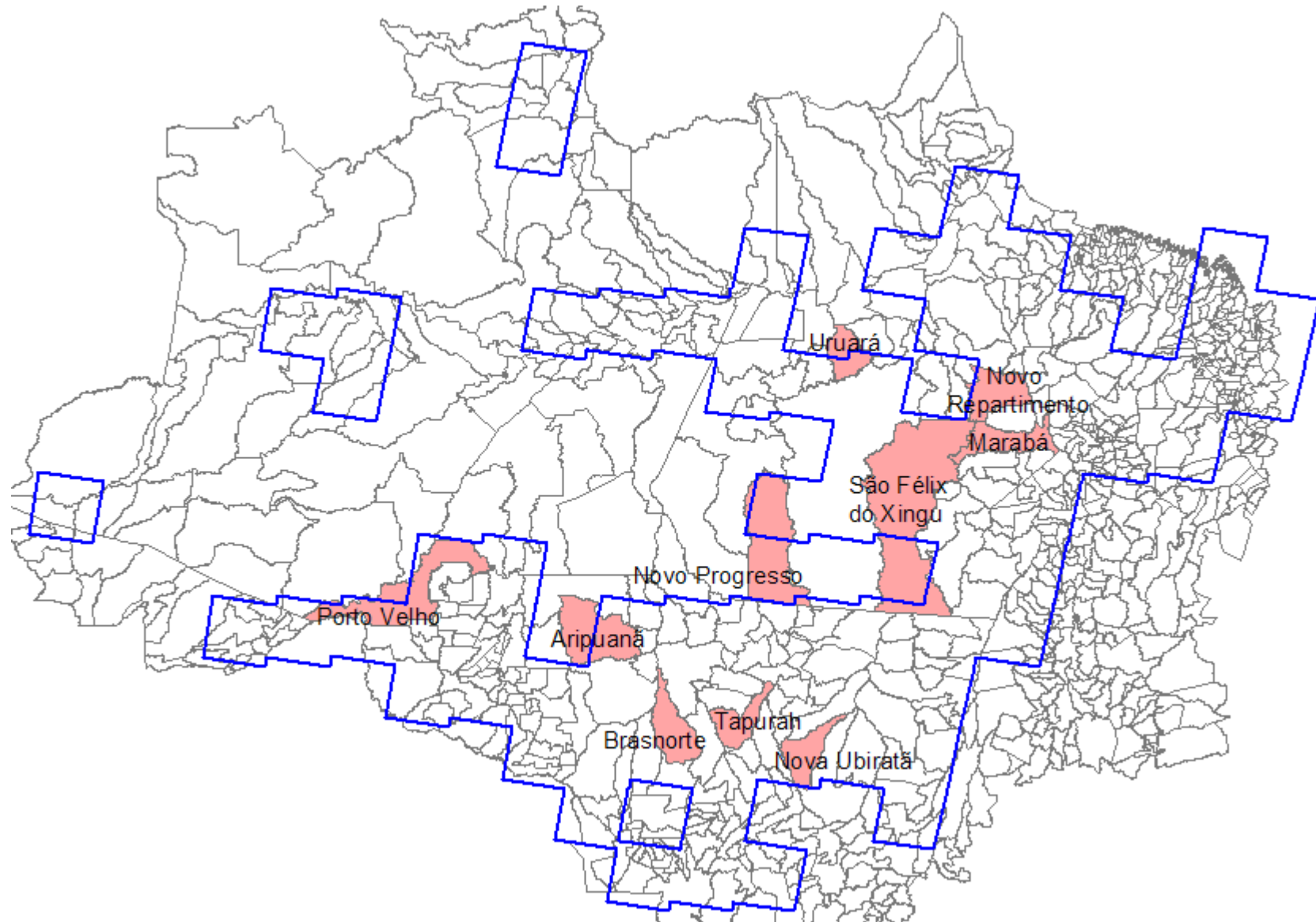

15 municípios com maior desmatamento ABSOLUTO

Município	Uf	% map	Floresta er	des. até 20	%des.	des.2003
São Félix do Xingu	PA	76%	5.050.336	921.448	14%	133.273
Juara	MT	83%	970.310	619.906	35%	31.258
Açailândia	MA	100%	73.604	557.876	87%	6.305
Santana do Araguaia	PA	100%	496.630	535.132	46%	34.695
Rondon do Pará	PA	100%	287.961	534.267	65%	5.699
Cumaru do Norte	PA	96%	983.930	495.421	30%	36.075
Água Azul do Norte	PA	100%	275.884	472.509	62%	5.740
Novo Repartimento	PA	78%	541.311	466.647	39%	51.167
Marabá	PA	57%	350.432	458.549	53%	46.436
Alta Floresta	MT	100%	405.262	455.723	51%	12.730
São José do Xingu	MT	89%	512.590	441.929	38%	10.679
Tapurah	MT	93%	576.017	394.015	36%	51.826
Paragominas	PA	54%	632.069	381.433	37%	9.468
Juína	MT	99%	1.968.800	379.199	14%	15.390
Sorriso	MT	99%	132.499	366.405	40%	15.628

10 municípios com maior quantidade de desmatamentos superiores a 300ha em 2003

Município	Uf	Qt. 2002	área 2002 (km2)	Qt. 2003	área 2003 (km2)
São Félix do Xingu	PA	63	501	74	499
Nova Ubiratã	MT	25	228	41	321
Querência	MT	34	255	36	267
Tapurah	MT	39	239	34	200
Aripuanã	MT	25	154	32	179
Brasnorte	MT	17	125	31	241
Novo Progresso	PA	18	103	28	157
Porto dos Gaúchos	MT	26	174	26	174
Uruará	PA	-	-	24	531
Gaúcha do Norte	MT	22	169	23	219

10 municípios com maior quantidade de desmatamentos superiores a 300ha em 2002

Município	Uf	Qt. 2002	área 2002 (km2)	Qt. 2003	área 2003 (km2)
São Félix do Xingu	PA	63	501	74	499
Tapurah	MT	39	239	34	200
Querência	MT	34	255	36	267
Juara	MT	27	163	14	60
Porto dos Gaúchos	MT	26	174	26	174
Altamira	PA	25	212	20	131
Nova Ubiratã	MT	25	228	41	321
Aripuanã	MT	25	154	32	179
Gaúcha do Norte	MT	22	169	23	219
Peixoto de Azevedo	MT	20	156	9	52

Localização dos Desmatamentos com mais de 300ha em 2002

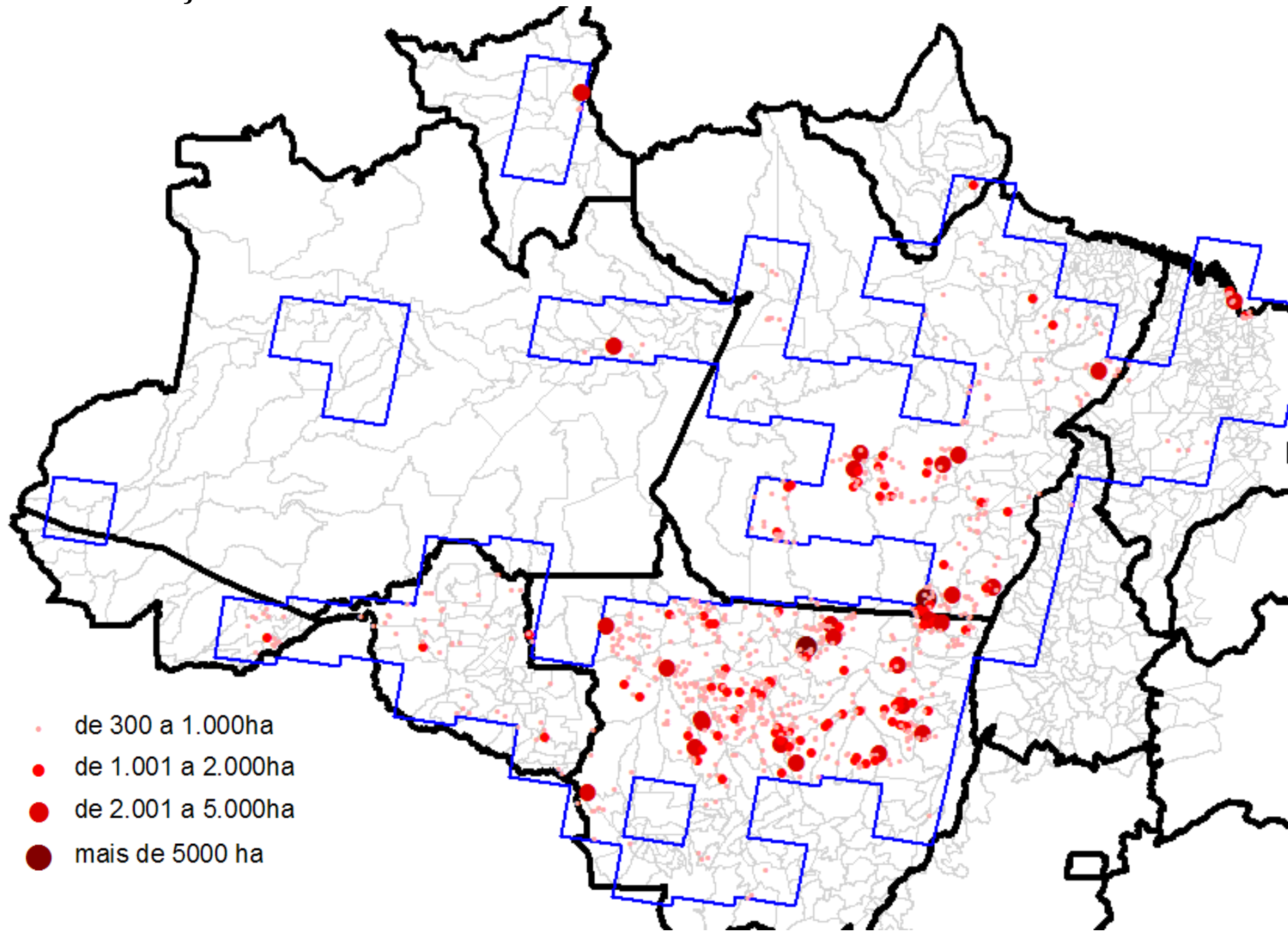

Localização dos Desmatamentos com mais de 300ha em **2003**

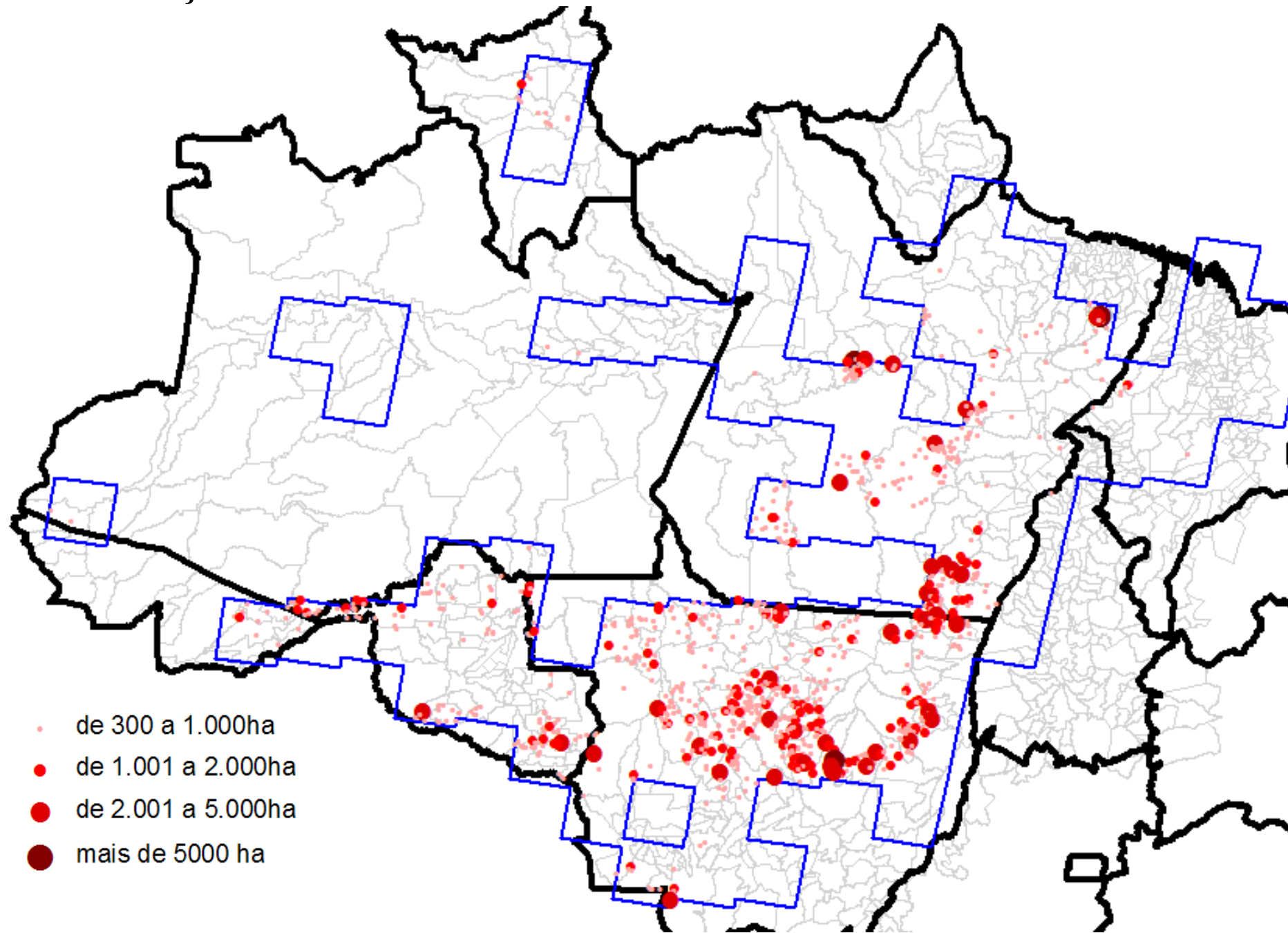

Localização dos Desmatamentos com mais de 300ha em 2003

+ áreas protegidas

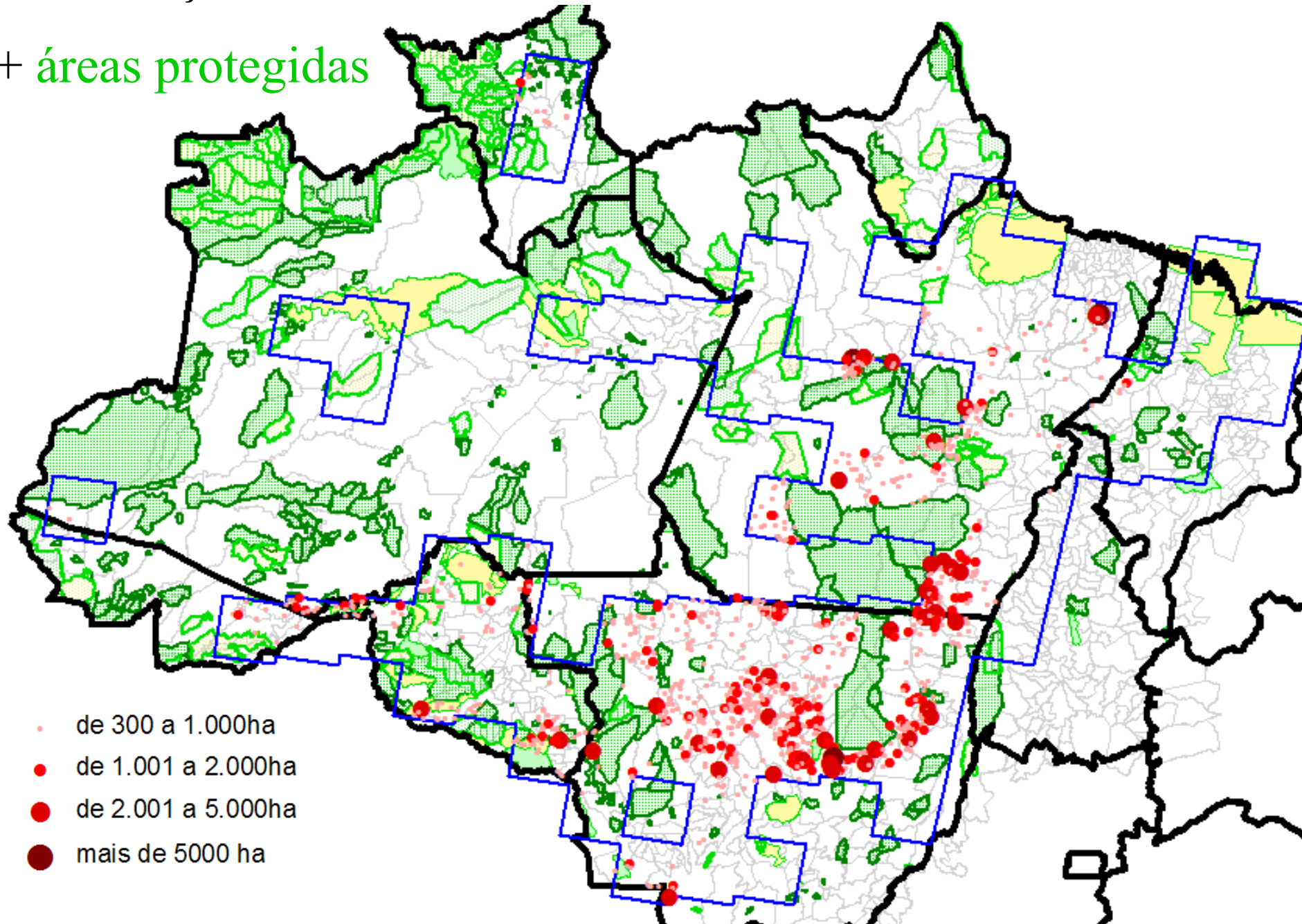

Aripuanã

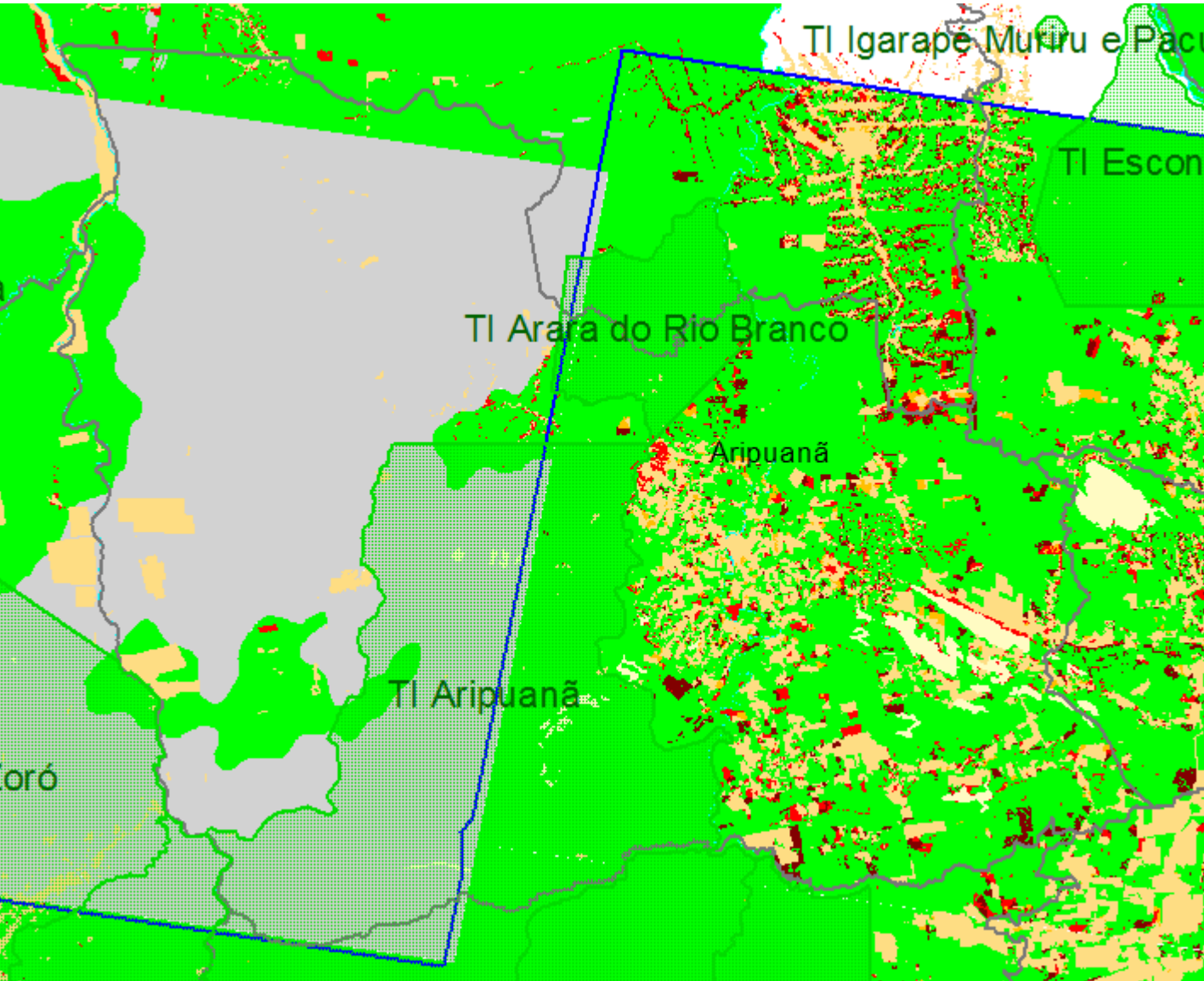

Área do Município
2.591.815 ha

Área Mapeada
1.556.206

Área de Floresta 2003
1.120.785
72% da area mapeada

Desmatamento 03
69.547
6.3% do remanescente
4.4% da area mapeada

Desmatamento 02
55.411

Desmatamento 01
16.059

Desmatamento TOTAL
330.025

21% da área mapeada

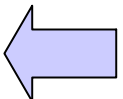

Tapurah

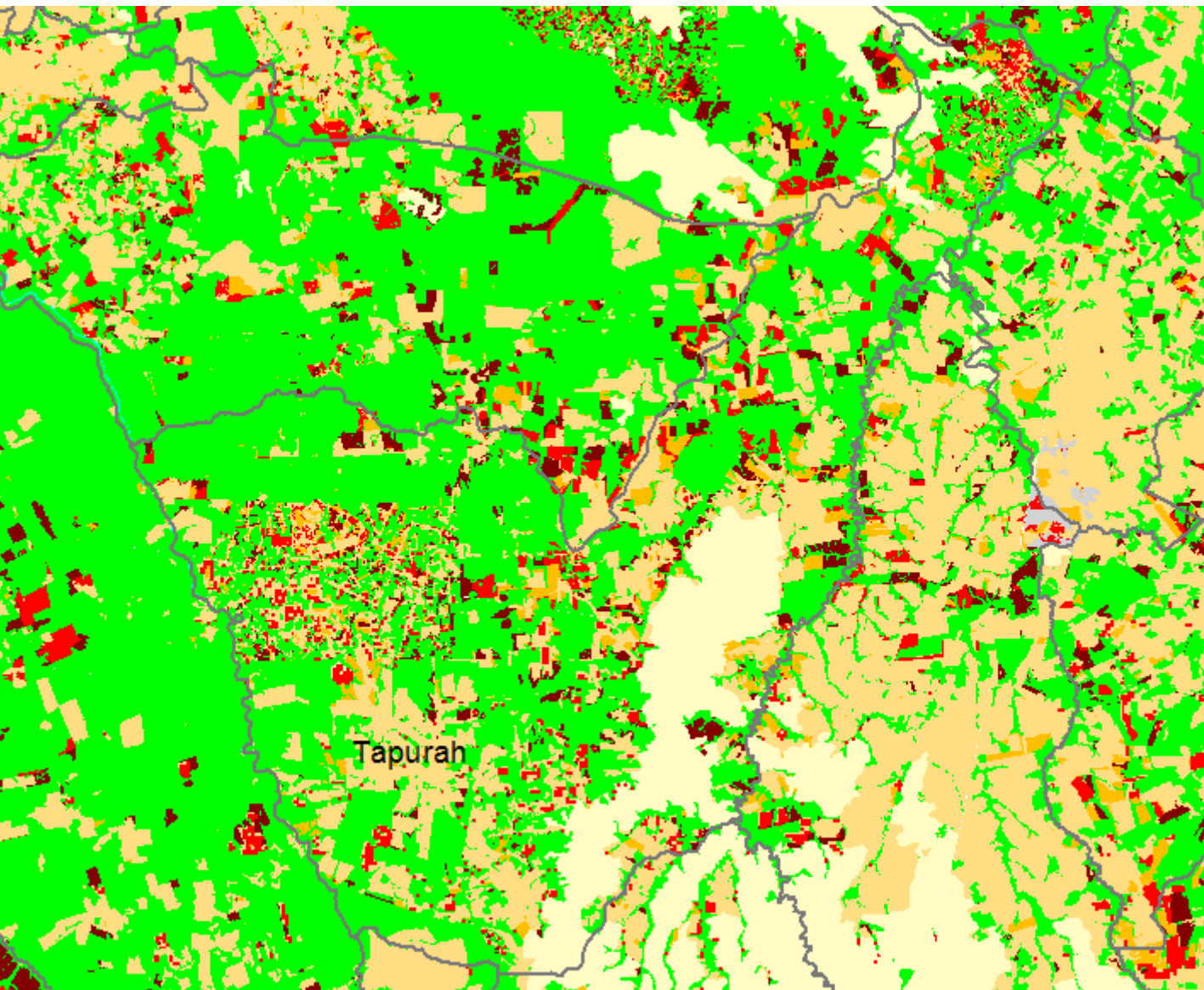

Área do Município
1.164.499 ha

Área Mapeada
1.083.471

Área de Floresta 2003
576.017
53% da area mapeada

Desmatamento 03
51.825
8.9% do remanescente
4.8% da area mapeada

Desmatamento 02
58.646

Desmatamento 01
56.299

Desmatamento TOTAL
394.015

36% da área mapeada

Novo Repartimento

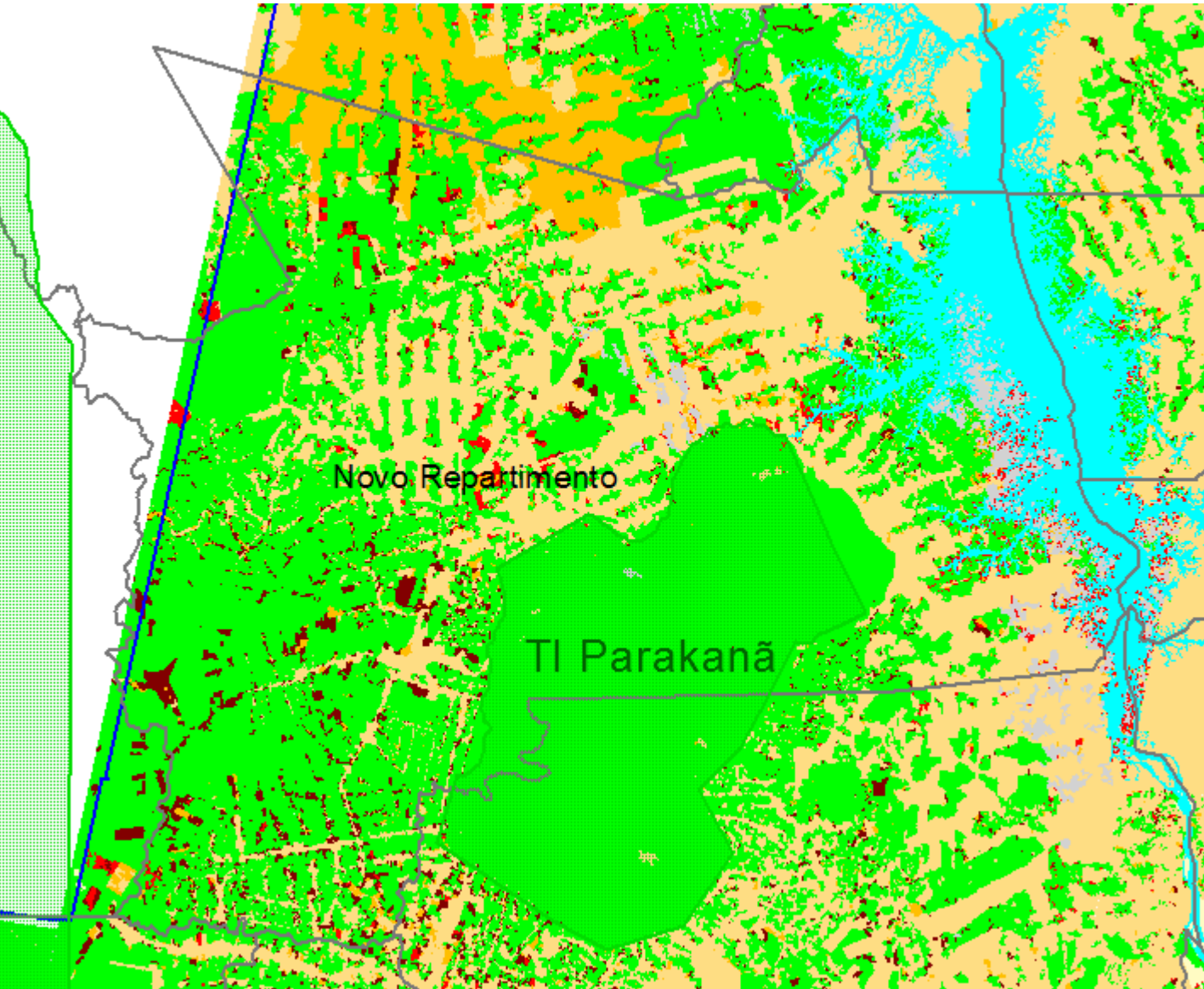

Área do Município
1.546.277 ha

Área Mapeada
1.198.514

Área de Floresta 2003
541.310
45% da area mapeada

Desmatamento 03
51.166
9.4% do remanescente
4.3% da area mapeada

Desmatamento 02
22.401

Desmatamento 01
153.023

Desmatamento TOTAL
466.647

39% da área mapeada

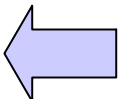

Marabá

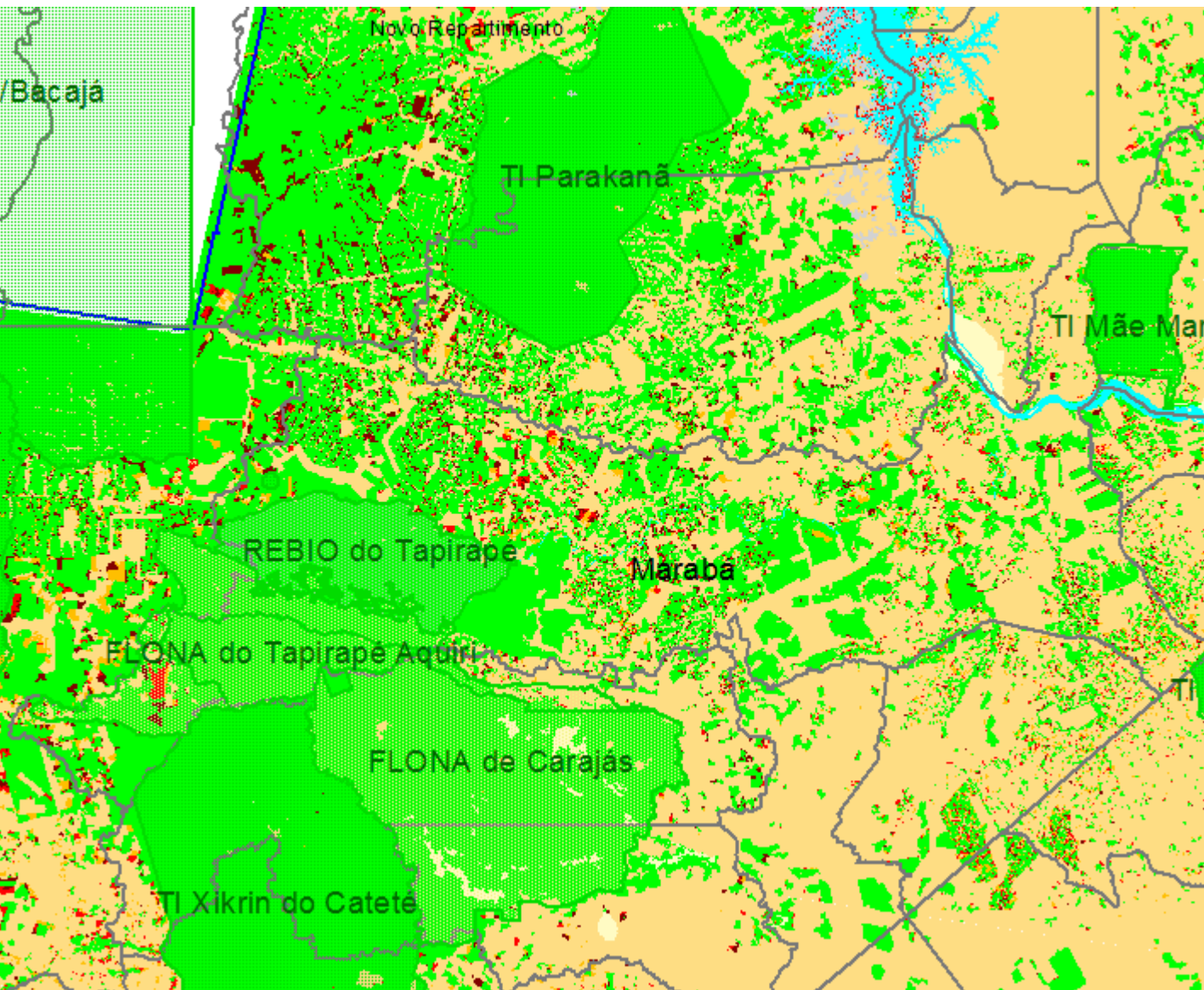

Área do Município
1.515.777 ha

Área Mapeada
866.451

Área de Floresta 2003
350.431
40% da area mapeada

Desmatamento 03
46.435
13% do remanescente
5.4% da area mapeada

Desmatamento 02
26.575

Desmatamento 01
38.119

Desmatamento TOTAL
458.549

53% da área mapeada

Porto Velho

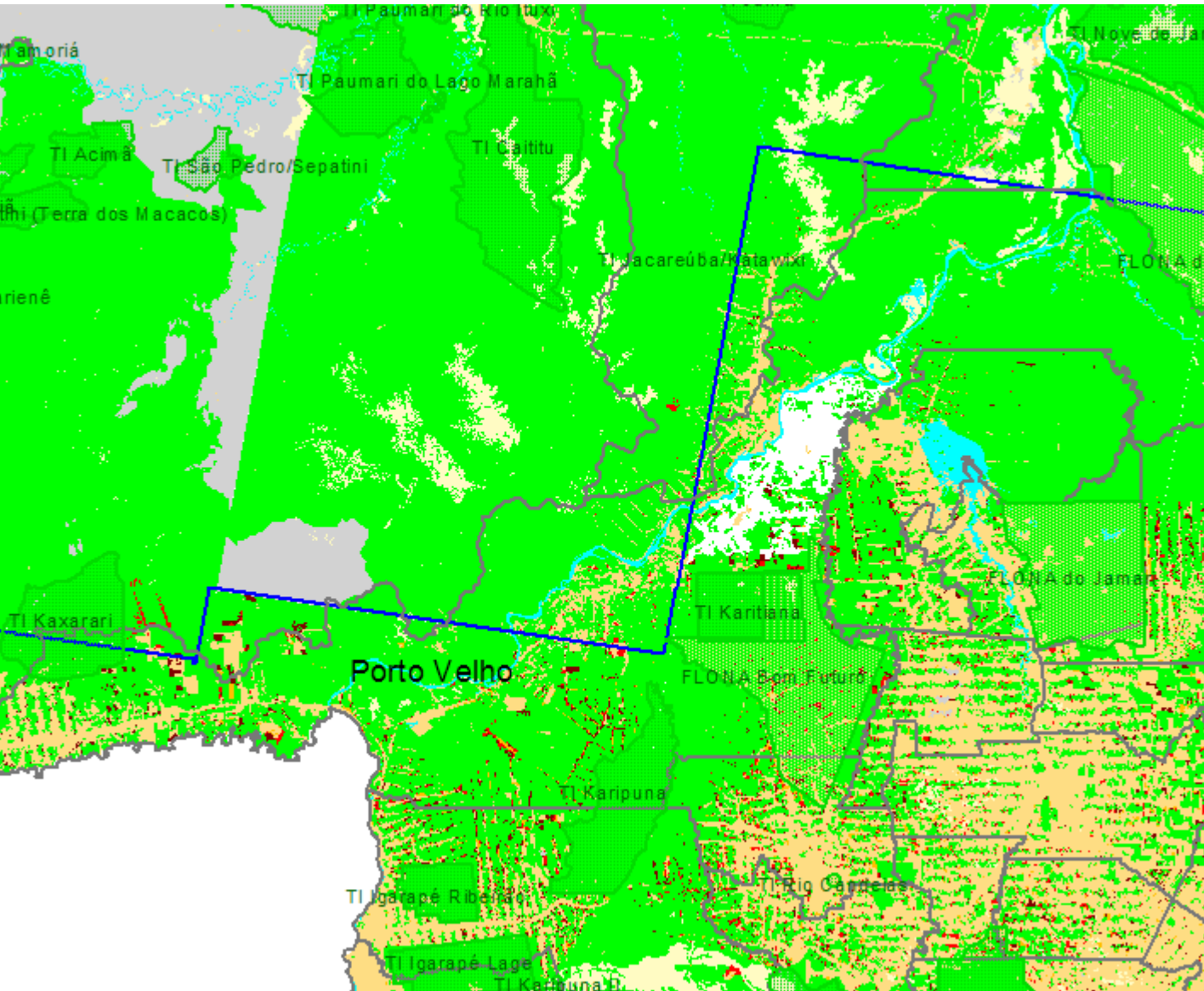

Área do Município
3.420.889 ha

Área Mapeada
2.223.777

Área de Floresta 2003
1.748.633
79% da área mapeada

Desmatamento 03
45.587
2.6% do remanescente
2.0% da área mapeada

Desmatamento 02
20.664

Desmatamento 01
22.258

Desmatamento TOTAL
329.648

15% da área mapeada

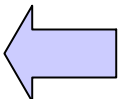

Brasnorte

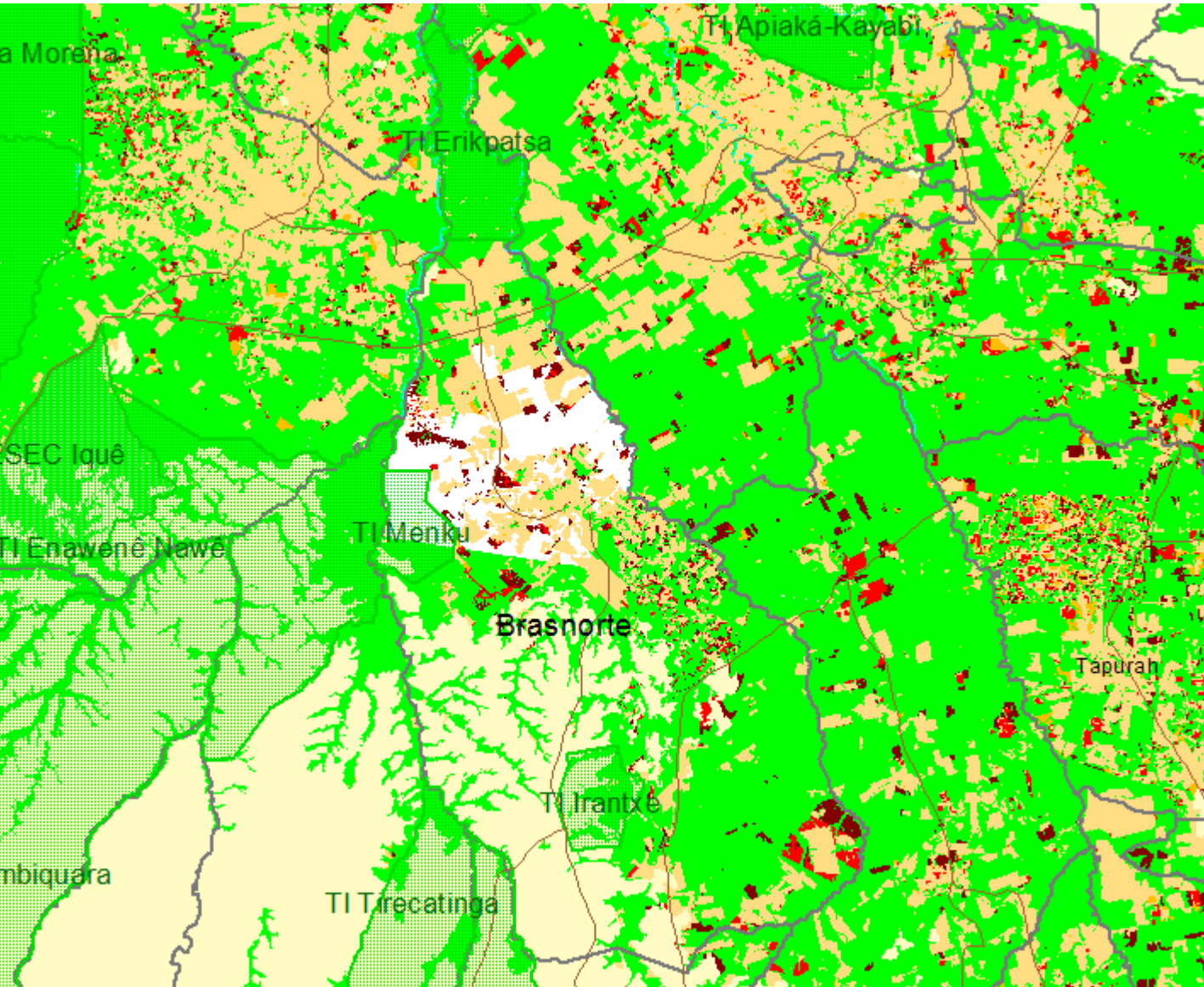

Área do Município
1.602.128 ha

Área Mapeada
1.463.929

Área de Floresta 2003
710.097
48% da area mapeada

Desmatamento 03
45.523
6.4% do remanescente
3.1% da area mapeada

Desmatamento 02
24.932

Desmatamento 01
3.340

Desmatamento TOTAL
292.472

20% da área mapeada

Novo Progresso

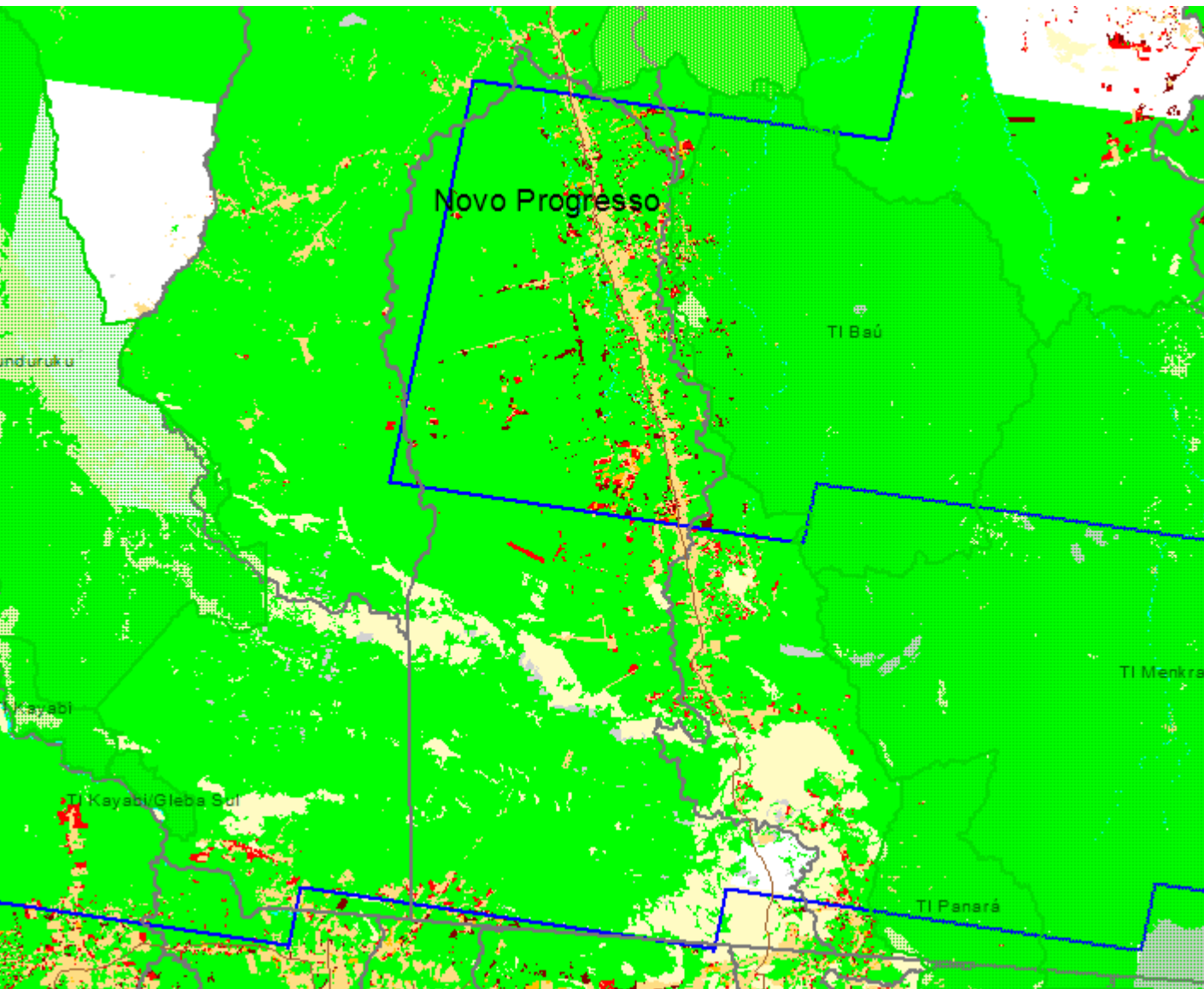

Área do Município
3.832.149 ha

Área Mapeada
1.731.672

Área de Floresta 2003
1.429.128
83% da area mapeada

Desmatamento 03
44.486
3.1% do remanescente
2.6% da area mapeada

Desmatamento 02
27.458

Desmatamento 01
30.901

Desmatamento TOTAL
191.322

11% da área mapeada

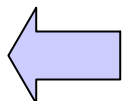

Nova Ubiratã

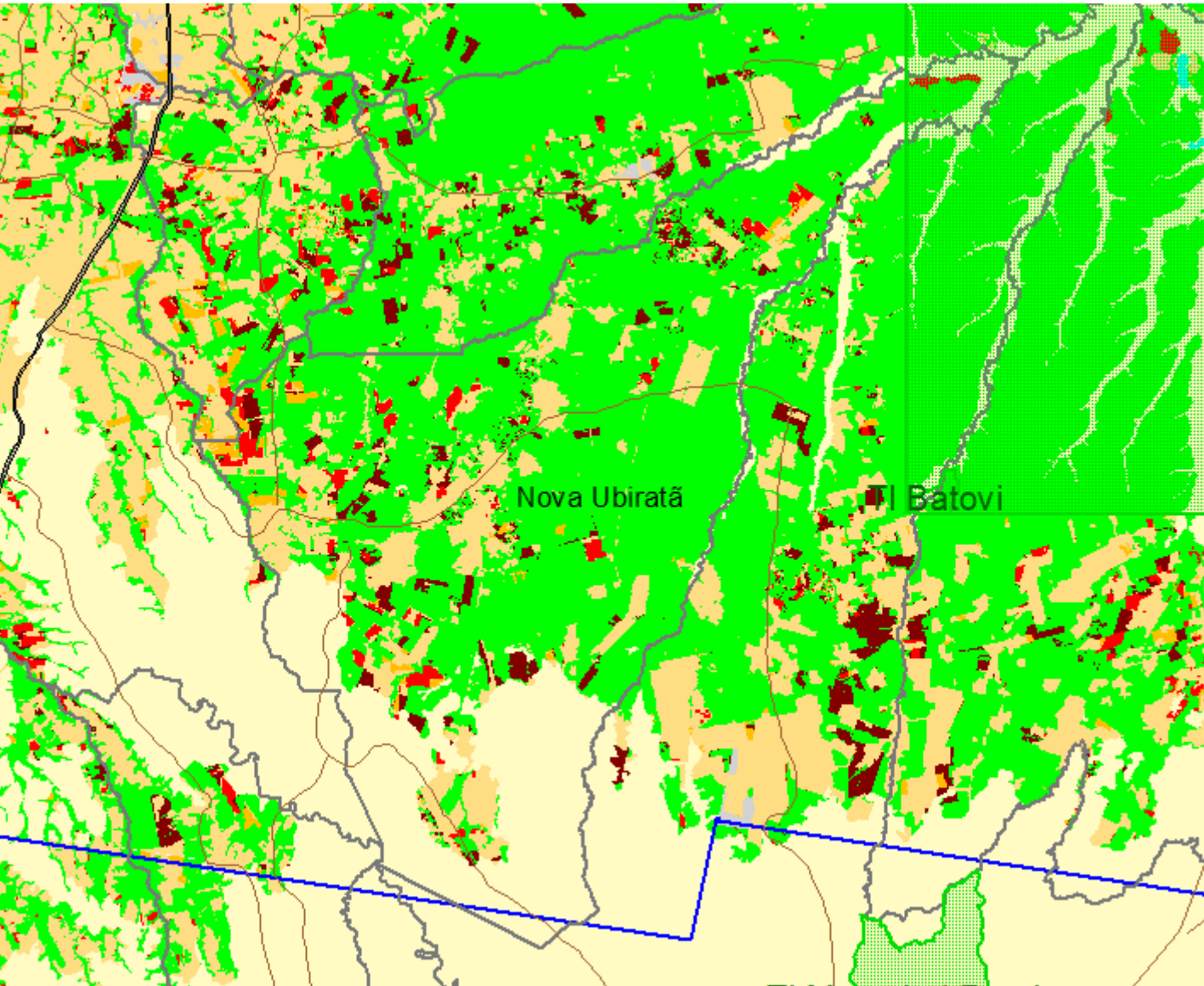

Área do Município
1.276.920 ha

Área Mapeada
1.234.665

Área de Floresta 2003
691.059
56% da area mapeada

Desmatamento 03
43.974
6.4% do remanescente
3.6% da area mapeada

Desmatamento 02
27.586

Desmatamento 01
16.081

Desmatamento TOTAL
234.796

20% da área mapeada

